



*Logistik-Lösung
aus einer Hand*

2019



Paletten: Display-Paletten
Leicht- und Exportpaletten
Schwerlast-Paletten
Hygiene- und Reinraumpaletten
Sonderanfertigungen

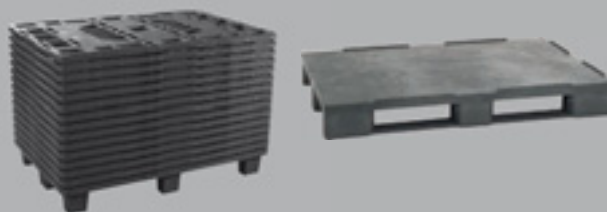

Seite 3 - 25

Paletten-Zubehör: Keil-Paletten
Sicherungskeile
Anti-Rutschmatten
Paletten-Überzüge
Aufsatzrahmen

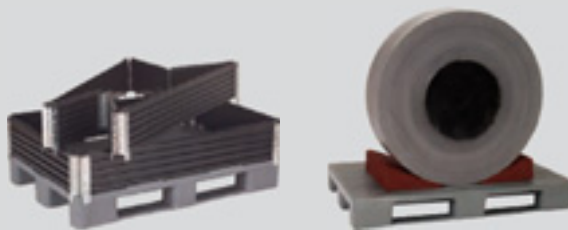

Seite 26 - 43

Faltboxen: von 600 x 800 mm
bis 1200 x 1200 mm

Großboxen: 600 x 800 mm
bis 1000 x 1200 mm



Seite 44 - 59

Aluboxen: 29 bis 236 Liter

Eurobehälter: 400 x 300 mm
bis 800 x 600 mm
Deckel und Zubehör



Seite 60 - 83

Kanister: 5 bis 60 Liter
Deckel und Zubehör

Fässer: 30 bis 220 Liter
Zubehör

IBC: 1000 Liter



Seite 84 - 113

ESD-Produkte: Paletten
Behälter
Fässer
Auffangwannen
Zubehör



Seite 114 - 115

Sonderbau: Paletten-Sonderdeck
Kunststoff-Schweißsen
Faltboxen im Sondermaß
Vakuumverformung / Tiefziehen



Seite 116 - 117

Auffangwannen: 16 bis 140 Liter
Palettenwannen bis 220 Liter
Abtropfbecken bis 610 Liter
Stahlwannen bis 1000 Liter



Seite 118 - 129

Betriebsausstattung: Arbeitsplatz-Matten
Bodenbeläge

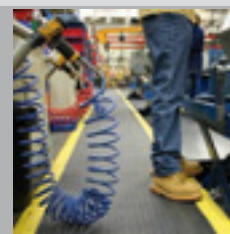

Seite 130 - 135

Displaypaletten 400x600mm



Spezifikation	Stückpreis EUR	ab 50,00 Stk.	ab 100,00 Stk.
Display-Palette, Art.-Nr. P40x60 Abm.: 400 x 600 x 125 mm Belastbarkeit: statisch 150 kg dynamisch 75 kg (bei gleichm. Flächenbelastung) Material: RE-PP mit 4 Füßen, ineinander stapelbar Einfahrmöglichkeit: 2-seitig Unterfahrmöglichkeit: 2-seitig Oberfläche durchbrochen ohne Antirutschkante Gewicht: 1,1 kg / Farbe: grau-schwarz pro Stellplatz: 328 Stück	4,00	3,85	3,70



Art.-Nr.: LP40x60



Art.-Nr.: 2005

Spezifikation	Stückpreis EUR	ab 50,00 Stk.	ab 100,00 Stk.
Kunststoffpalette, Art.-Nr. LP40x60 Abm.: 400 x 600 x 130 mm Material: PP-R Kunststoff mit 4 Füßen, ineinander stapelbar Einfahrmöglichkeit: 2-seitig Unterfahrmöglichkeit: 2-seitig Oberfläche durchbrochen mit Antirutschkante Gewicht: 1,58 kg / Farbe: schwarz pro Stellplatz: 200 Stück	5,75	5,55	5,35

Spezifikation	Stückpreis EUR	ab 50,00 Stk.	ab 100,00 Stk.
Display-Palette, Art.-Nr. 2005 Abm.: 400 x 600 x 150 mm Belastbarkeit: statisch 500 kg dynamisch 200 kg (bei gleichm. Flächenbelastung) Material: PE-RE-Kunststoff mit 4 Füßen, ineinander stapelbar Einfahrmöglichkeit: 2-seitig Unterfahrmöglichkeit: 2-seitig Oberfläche durchbrochen ohne Antirutschkante Temperatur -20 / 60 °C Gewicht: 2,2 kg / Farbe: schwarz pro Stellplatz: 200 Stück	6,55	6,30	6,10

Displaypaletten 600x800mm



Auch mit Antirutschkante
(Art.-Nr.: 2009ri/Rand) erhältlich.

Spezifikation	Stückpreis EUR	ab 50,00 Stk.	ab 100,00 Stk.
Display-Palette, Art.-Nr. 2009ri Abm.: 600 x 800 x 155 mm Belastbarkeit: statisch 1000 kg dynamisch 600 kg (bei gleichm. Flächenbelastung) Material: PE-RE-Kunststoff mit 6 Füßen, ineinander stapelbar Einfahrmöglichkeit: 2-seitig Unterfahrmöglichkeit: 2-seitig Oberfläche durchbrochen ohne Antirutschkante Temperatur -20 / 60 °C Gewicht: 5,7 kg / Farbe: schwarz pro Stellplatz: 70 Stück	14,55	13,95	13,45



Spezifikation	Stückpreis EUR	ab 50,00 Stk.	ab 100,00 Stk.
Kunststoffpalette, Art.-Nr. P60x80 Abm.: 600 x 800 x 130 mm Belastbarkeit: statisch ca. 850 kg dynamisch ca. 450 kg (bei gleichm. Flächenbelastung) Material: HD-PE-RE-Kunststoff mit 6 Füßen, ineinander stapelbar Einfahrmöglichkeit: 2-seitig Unterfahrmöglichkeit: 2-seitig Oberfläche durchbrochen mit Antirutschkante Gewicht: 3,5 kg / Farbe: schwarz pro Stellplatz: 100 Stück	5,55	5,40	5,25

Displaypaletten 600x800mm



Spezifikation	Stückpreis EUR	ab 60,00 Stk.	ab 120,00 Stk.
Display-Palette, Art.-Nr. 2009-GD Abm.: 600 x 800 x 117 mm Belastbarkeit: statisch 2000 kg dynamisch 500 kg (bei gleichm. Flächenbelastung) Material: HD-PE-Kunststoff mit 12 Füßen Einfahrmöglichkeit: 4-seitig Unterfahrmöglichkeit: 2-seitig mit aufgeschweißter Kunststoffplatte dadurch geschlossene Oberfläche ohne Antirutschkante Gewicht: 3,5 kg / Farbe: schwarz pro Stellplatz: 60 Stück	19,15	17,75	17,00



Auch als Sonderversion bis 500 kg
Traglast im Hochregal erhältlich.

Spezifikation	Stückpreis EUR	ab 17,00 Stk.	ab 102,00 Stk.
Display-Palette, hochregalfähig, Art.-Nr. P60x80KR_M Abm.: 600 x 800 x 140 mm, mit 3 Kufen Belastbarkeit: statisch 1500 kg dynamisch 500 kg im Regal bis 250 kg (bei gleichmäßiger Flächenbelastung) Material: Polypropylen (PP) Einfahrmöglichkeit: 4-seitig Unterfahrmöglichkeit: 2-seitig Oberfläche durchbrochen ohne Antirutschkante Temperatur -20 / + 60°C Gewicht: 8,5 kg / Farbe: schwarz pro Stellplatz: 17 Stück	22,30	21,55	20,80

Leicht- und Exportpaletten 800x1200mm



Paletten

Paletten-
Zubehör

Faltboxen
Großboxen

Behälter
+Kästen

Kanister
+Fässer

ESD-Produkte

Sonderbau

Auffang-
wannen

Betriebs-
Ausstattung

Spezifikation	Stückpreis EUR	ab 50,00 Stk.	ab 100,00 Stk.
Leichtpalette, Art.-Nr. P80x120 Abm.: 800 x 1200 x 150 mm Belastbarkeit: statisch ca. 1.750 kg dynamisch ca. 850 kg (bei gleichmäßiger Flächenbelastung) Material: HD-PE-Kunststoff mit 9 Füßen, ineinander stapelbar Einfahrmöglichkeit: 4-seitig Unterfahrmöglichkeit: 4-seitig durchbrochenes Oberdeck mit Antirutschkante Gewicht: 5,5 kg / Farbe: schwarz ideal für den Exportversand pro Stellplatz: 50 Stück	9,35	9,10	8,55



Spezifikation	Stückpreis EUR	ab 46,00 Stk.	ab 92,00 Stk.
Leichtpalette, Art.-Nr. P80x120K Abm.: 800 x 1200 x 150 mm Belastbarkeit: statisch ca. 1.750 kg dynamisch ca. 900 kg (bei gleichmäßiger Flächenbelastung) nicht für das Hochregal geeignet *gemäß Richtlinien - ohne Gewähr* Material: HD-PE-Kunststoff mit 3 Kufen durchbrochenes Oberdeck mit Antirutschkante Gewicht: 7,5 kg / Farbe: schwarz ideal für den Exportversand pro Stellplatz: 23 Stück	14,95	14,15	13,55

Leicht- und Exportpaletten 800x1200mm



Spezifikation	Stückpreis EUR	ab 40,00 Stk.	ab 120,00 Stk.
Leichtpalette, Art.-Nr. K2008/NF Abm.: 800 x 1200 x 140 mm Belastbarkeit: statisch 2500 kg dynamisch 1200 kg (bei gleichmäßiger Flächenbelastung) Material: PE-PP-Kunststoff mit 9 Füßen, ineinander stapelbar Einfahrmöglichkeit: 4-seitig Unterfahrmöglichkeit: 4-seitig durchbrochenes Oberdeck mit oder ohne Antirutschkante (bitte bei Bestellung angeben) Gewicht: 5,8 kg Farbe: anthrazit, kein Farbanspruch ideal für den Exportversand pro Stellplatz: 40 Stück	10,45	10,10	9,70



Spezifikation	Stückpreis EUR	ab 40,00 Stk.	ab 120,00 Stk.
Leichtpalette, Art.-Nr. K2008/NK Abm.: 800 x 1200 x 145 mm Belastbarkeit: statisch 2500 kg dynamisch 1200 kg (bei gleichmäßiger Flächenbelastung) Material: PE-PP-Kunststoff mit 3 Kufen Einfahrmöglichkeit: 4-seitig Unterfahrmöglichkeit: 2-seitig durchbrochenes Oberdeck mit oder ohne Antirutschkante (bitte bei Bestellung angeben) Gewicht: 7 kg, Farbe: anthrazit ideal für den Exportversand pro Stellplatz: 20 Stück	20,55	19,15	18,90

Leichte Universalpaletten 800x1200mm



Auch mit
Antirutschkante erhältlich.

Spezifikation	Stückpreis EUR	ab 50,00 Stk.	ab 100,00 Stk.
Vierwege-Palette, Art-Nr. K2000/F Abm.: 800 x 1200 x 145 mm Belastbarkeit: statisch 4000 kg dynamisch 1200 kg (bei gleichm. Flächenbelastung) Material: PE-Recycling-Kunststoff mit 9 Füßen, ineinander stapelbar Einfahrmöglichkeit: 4-seitig Unterfahrmöglichkeit: 4-seitig durchbrochenes Oberdeck ohne Antirutschkante Gewicht: 15 kg / Farbe: anthrazit Qualitativ hochwertige Palette pro Stellplatz: 30 Stück	20,95	19,00	18,15



Auch mit
Antirutschkante erhältlich.

Spezifikation	Stückpreis EUR	ab 50,00 Stk.	ab 100,00 Stk.
Vierwege-Palette, Art-Nr. K2000/K Abm.: 800 x 1200 x 160 mm Belastbarkeit: statisch 4000 kg dynamisch 1200 kg im Hochregal bis zu 400 kg (bei gleichm. Flächenbelastung) Material: PE-RE-Kunststoff mit 3 Kufen (auswechselbar) Einfahrmöglichkeit: 4-seitig Unterfahrmöglichkeit: 2-seitig durchbrochenes Oberdeck ohne Antirutschkante Gewicht: 19 kg / Farbe: anthrazit Qualitativ hochwertige Palette pro Stellplatz: 20 Stück	33,60	31,50	30,65

Universalpaletten 800x1200mm



Spezifikation	Stückpreis EUR	ab 15,00 Stk.	ab 60,00 Stk.
Mehrwegpalette, Art-Nr. 2011 Abm.: 800 x 1200 x 145 mm Belastbarkeit: statisch 5000 kg dynamisch 1250 kg im Hochregal 450 kg (bei gleichmäßiger Flächenbelastung) Material: PE-RE-Kunststoff mit 3 Längskufen Einfahrmöglichkeit: 4-seitig Unterfahrmöglichkeit: 2-seitig offenes Oberdeck mit Antirutschkante Gewicht: 12 kg / Farbe: schwarz pro Stellplatz: 15 Stück	26,35	25,55	24,75



Spezifikation	Stückpreis EUR	ab 50,00 Stk.	ab 100,00 Stk.
Universal-Kufenpalette, Art.-Nr. PL80x120 Abm.: 800 x 1200 x 155 mm Belastbarkeit: statisch 7500 kg dynamisch 2500 kg im Hochregal 600 kg (bei gleichmäßiger Flächenbelastung) Material: PE-RE Kunststoff mit 3 Kufen Einfahrmöglichkeit: 4-seitig Unterfahrmöglichkeit: 2-seitig komplett geschlossene Oberfläche mit oder ohne Antirutschkante (bitte bei Bestellung angeben) aus einem Stück hergestellt - keine Schweißnähte etc. Temperatur: -30 / 60 ° C Gewicht: 14 kg / Farbe: grau pro Stellplatz: 13 Stück	36,00	34,50	30,95

Auch als Sonderversion bis 1.000 kg
Traglast im Hochregal erhältlich.

Universalpaletten 800x1200mm



Spezifikation	Stückpreis EUR	ab 50,00 Stk.	ab 100,00 Stk.
Universal-Fußpalette, Art.-Nr. K6000/F Abm.: 800 x 1200 x 140 mm Belastbarkeit: statisch 5000 kg dynamisch 1500 kg (bei gleichmäßiger Flächenbelastung) Material: PE-RE-Kunststoff mit 9 Füßen Einfahrmöglichkeit: 4-seitig Unterfahrmöglichkeit: 4-seitig komplett geschlossene Oberfläche Palettenunterseite gerippt mit oder ohne Antirutschkante (bitte bei Bestellung angeben) Gewicht: 19 kg / Farbe: grau pro Stellplatz: 15 Stück	34,65	31,95	30,65



Sonderladungsträger auf Seite 28/29



Spezifikation	Stückpreis EUR	ab 50,00 Stk.	ab 100,00 Stk.
Universal-Palette, Art.Nr. K6000/K Abm.: 800 x 1200 x 155 mm Belastbarkeit: statisch 6000 kg dynamisch 2500 kg im Hochregal bis 500 kg (bei gleichmäßiger Flächenbelastung) Material: PE-RE-Kunststoff mit 3 geschlossenen Kufen Einfahrmöglichkeit: 4-seitig Unterfahrmöglichkeit: 2-seitig komplett geschlossene Oberfläche Palettenunterseite gerippt mit oder ohne Antirutschkante (bitte bei Bestellung angeben) Gewicht: 25 kg / Farbe: grau pro Stellplatz: 14 Stück	42,75	38,95	37,30

Auch als Sonderversion bis 1.200 kg
Traglast im Hochregal erhältlich.

Schwerlastpaletten 800x1200mm mit Anti-Rutsch-Beschichtung



Spezifikation	Stückpreis EUR	ab 50,00 Stk.	ab 100,00 Stk.
Schwerlastpalette Antirutschbeschichtet, Art. 2033/0-GAM mit eingepresster Anti-Rutsch-Matte im Oberdeck Abm.: 800 x 1200 x 153 mm Belastbarkeit: statisch 7500 kg dynamisch 2500 kg im Hochregal bis 600 kg (bei gleichmäßiger Flächenbelastung) Material: PE-RE-Kunststoff mit 3 geschlossenen Kufen Einfahrmöglichkeit: 4-seitig Unterfahrmöglichkeit: 2-seitig geschlossenes Ober- und Unterdeck mit oder ohne Antirutschkante (bitte bei Bestellung angeben) Temperaturbereich: -30° bis + 70° C Gewicht: 28 kg/ Farbe: grau pro Stellplatz: 20 Stück	76,70	74,35	72,45

verstärkte Ausführung

Spezifikation	Stückpreis EUR	ab 50,00 Stk.	ab 100,00 Stk.
Schwerlastpalette Antirutschbeschichtet, Art. 2033/3-GAM mit eingepresster Anti-Rutsch-Matte im Oberdeck mit Eisen im Oberdeck verstärkt Abm.: 800 x 1200 x 153 mm Belastbarkeit: statisch 7500 kg dynamisch 2500 kg im Hochregal bis 1250 kg (bei gleichmäßiger Flächenbelastung) Material: PE-RE-Kunststoff mit 3 geschlossenen Kufen Einfahrmöglichkeit: 4-seitig Unterfahrmöglichkeit: 2-seitig geschlossenes Ober- und Unterdeck mit oder ohne Antirutschkante (bitte bei Bestellung angeben) Temperaturbereich: -30° bis + 70° C Gewicht: 30 kg/ Farbe: grau pro Stellplatz: 20 Stück	82,15	79,40	77,35

Auch als Sonderversion bis 1.500 kg
Traglast im Hochregal erhältlich.

Schwerlastpaletten 800x1200mm

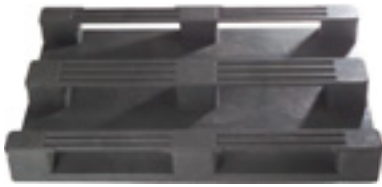

Spezifikation	Stückpreis EUR	ab 50,00 Stk.	ab 100,00 Stk.
Schwerlastpalette, Art. 2033/0-G Abm.: 800 x 1200 x 153 mm Belastbarkeit: statisch 7500 kg dynamisch 2500 kg im Hochregal bis 600 kg (bei gleichmäßiger Flächenbelastung) Material: PE-RE-Kunststoff mit 3 geschlossenen Kufen Einfahrmöglichkeit: 4-seitig Unterfahrmöglichkeit: 2-seitig Temperaturbereich: -30° bis + 70° C glatt geschlossenes Ober- und Unterdeck daher hygienisch leicht zu reinigen mit oder ohne Antirutschkante (bitte bei Bestellung angeben) Gewicht: 27,5 kg / Farbe: grau pro Stellplatz: 20 Stück	61,85	59,75	58,20

verstärkte Ausführung

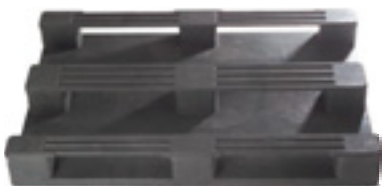

Aufpreis für Farbe
schwarz: 1,00 EUR/St.

Spezifikation	Stückpreis EUR	ab 50,00 Stk.	ab 100,00 Stk.
Schwerlastpalette, Art. 2033/3-G Abm.: 800 x 1200 x 153 mm Belastbarkeit: statisch 7500 kg dynamisch 2500 kg im Hochregal bis 1250 kg (bei gleichmäßiger Flächenbelastung) mit Eisen im Oberdeck verstärkt Material: PE-RE-Kunststoff mit 3 geschlossenen Kufen Einfahrmöglichkeit: 4-seitig Unterfahrmöglichkeit: 2-seitig Temperaturbereich: -30° bis + 70° C glatt geschlossenes Ober- und Unterdeck daher hygienisch leicht zu reinigen mit oder ohne Antirutschkante (bitte bei Bestellung angeben) Gewicht: 28,5 kg / Farbe: grau pro Stellplatz: 20 Stück	67,30	64,80	63,15

Auch als Sonderversion bis 1.500 kg
Traglast im Hochregal erhältlich.

Hygiene-Paletten 800x1200mm

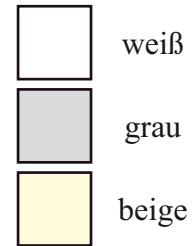

Spezifikation	Stückpreis EUR	ab 20,00 Stk.	ab 100,00 Stk.
Hygiene-Palette, Art.-Nr. 2013 Abm.: 800 x 1200 x 155 mm Belastbarkeit statisch 4000 kg dynamisch 2000 kg im Hochregal bis 1000 kg (bei gleichm. Flächenbelastung) Material: HDPE-NEU-Kunststoff mit 3 geschlossenen Kufen Einfahrmöglichkeit: 4-seitig Unterfahrmöglichkeit: 2-seitig Unterfahrhöhe: ca. 100 mm Palettendeck an der Ober- und Unterseite vollkommen glatt und geschlossen mit Antirutschkante Gewicht: 18 kg Farbe: weiß, grau oder beige Farbwunsch bitte mitteilen Auch ohne Antirutschkante lieferbar. Aufpreispflichtig! pro Stellplatz: 14 Stück	78,90	75,70	72,50



Spezifikation	Stückpreis EUR	ab 14,00 Stk.	ab 84,00 Stk.
Hygiene-Kunststoffpalette, Art.-Nr. H1 Abm. 800 x 1200 x 160 mm Belastbarkeit: statisch 5000 kg dynamisch 1250 kg im Hochregal 1000 kg (bei gleichmäßiger Flächenbelastung) Material: HDPE-Kunststoff mit 3 Kufen Einfahrmöglichkeit: 4-seitig Unterfahrmöglichkeit: 2-seitig durchbrochenes Oberdeck ohne Antirutschkante, mit GS-Zeichen ohne Mittelkreuz Temperatur -40° / 70°C Gewicht: 18 kg / Farbe: grau pro Stellplatz: 14 Stück	61,30	59,35	57,45

Reinraum-Paletten 800x1200mm



Spezifikation	Stückpreis EUR	ab 21,00 Stk.	ab 42,00 Stk.
Reinraumpalette, Art.-Nr. R1208R Abm. 800 x 1200 x 152 mm Belastbarkeit: statisch 3500 kg dynamisch 1500 kg im Hochregal bis 300 kg (bei gleichmäßiger Flächenbelastung) Material: RE-Kunststoff Palettenoberdeck komplett geschlossen mit 3 offenen Kufen, Unterdeck durchbrochen mit Antirutschkante Gewicht: 14,6 kg Farbe: schwarz pro Stellplatz: 21 Stück Auch ohne Antirutschkante lieferbar. Aufpreispflichtig!	33,00	31,90	30,40

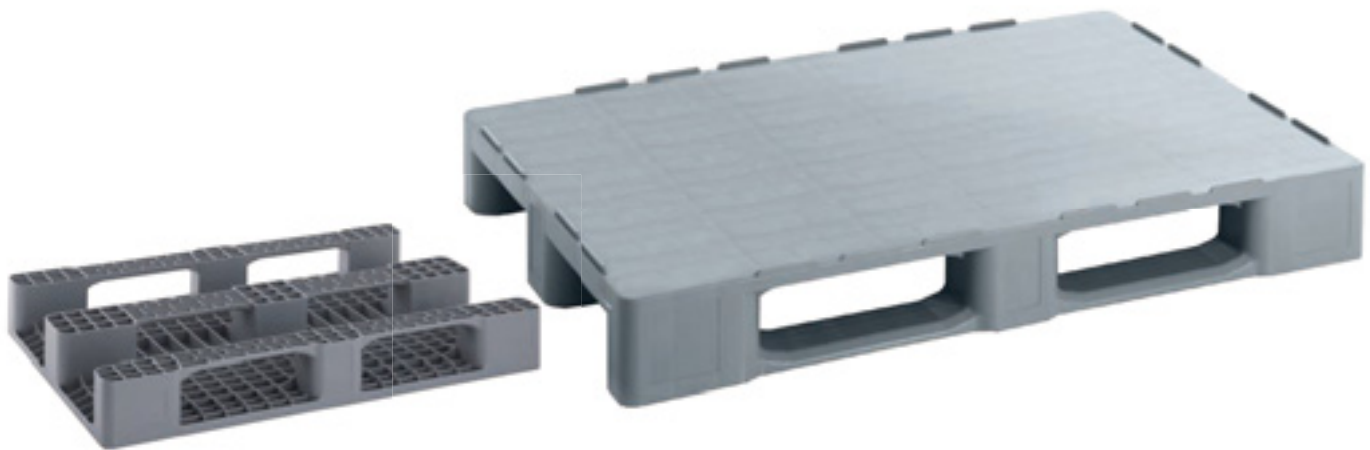

Spezifikation	Stückpreis EUR	ab 21,00 Stk.	ab 42,00 Stk.
Reinraumpalette, Art.-Nr. R1208R-N Abm. 800 x 1200 x 152 mm Belastbarkeit: statisch 3500 kg dynamisch 1500 kg im Hochregal bis 300 kg (bei gleichmäßiger Flächenbelastung) Material: HDPE-NEU-Kunststoff Temperatur: -20°C / + 40°C lebensmittelecht Palettenoberdeck komplett geschlossen mit 3 offenen Kufen, Unterdeck durchbrochen mit Antirutschkante Gewicht: 14,6 kg Farbe: grau pro Stellplatz: 21 Stück Auch ohne Antirutschkante lieferbar. Aufpreispflichtig!	52,75	50,95	48,55

Paletten

Paletten-
Zubehör

Faltboxen
Großboxen

Behälter
+Kästen

Kanister
+Fässer

ESD-Produkte

Sonderbau

Auffang-
wannen

Betriebs-
Ausstattung

Leicht- und Exportpaletten 1000x1200mm



Spezifikation	Stückpreis EUR	ab 40,00 Stk.	ab 120,00 Stk.
Leichtpalette, Art.-Nr. K2010/F Abm.: 1000 x 1200 x 150 mm Belastbarkeit: statisch 2500 kg dynamisch 800 kg (bei gleichm. Flächenbelastung) Material: PE-RE-Kunststoff mit 9 Füßen, ineinander stapelbar Einfahrmöglichkeit: 4-seitig Unterfahrmöglichkeit: 4-seitig durchbrochenes Oberdeck mit oder ohne Antirutschkante (bitte bei Bestellung angeben) Gewicht: 6,5 kg Farbe: grau - kein Farbanspruch pro Stellplatz: 40 Stück	12,80	12,35	11,95



Spezifikation	Stückpreis EUR	ab 20,00 Stk.	ab 100,00 Stk.
Leichtpalette, Art.-Nr. K2010/K Abm.: 1000 x 1200 x 165 mm Belastbarkeit: statisch 2500 kg dynamisch 1000 kg (bei gleichm. Flächenbelastung) Material: PE-RE-Kunststoff mit 3 Kufen Einfahrmöglichkeit: 4-seitig Unterfahrmöglichkeit: 2-seitig durchbrochenes Oberdeck mit oder ohne Antirutschkante (bitte bei Bestellung angeben) Temperatur -10 / 60°C Gewicht: 9,8 kg / Farbe: anthrazit pro Stellplatz: 20 Stück	23,90	22,30	21,65

Vierwege-Paletten 1000x1200mm



Spezifikation	Stückpreis EUR	ab 50,00 Stk.	ab 100,00 Stk.
Vierwege-Palette, Art.-Nr. K2003/F Abm.: 1000 x 1200 x 145 mm Belastbarkeit: statisch 4000 kg dynamisch 1200 kg (bei gleichm. Flächenbelastung) Material: PE-Recycling-Kunststoff mit 9 Füßen, ineinander stapelbar Einfahrmöglichkeit: 4-seitig Unterfahrmöglichkeit: 4-seitig durchbrochenes Oberdeck ohne Antirutschkante Gewicht: 16 kg / Farbe: anthrazit Qualitativ hochwertige Palette pro Stellplatz: 40 Stück	23,30	20,45	19,55



Spezifikation	Stückpreis EUR	ab 50,00 Stk.	ab 100,00 Stk.
Vierwege-Palette, Art.-Nr. K2003/K Abm.: 1000 x 1200 x 160 mm Belastbarkeit: statisch 4000 kg dynamisch 1200 kg im Hochregal 400 kg (bei gleichm. Flächenbelastung) Material: PE-Recycling-Kunststoff mit 3 Kufen Einfahrmöglichkeit: 4-seitig Unterfahrmöglichkeit: 2-seitig durchbrochenes Oberdeck ohne Antirutschkante Gewicht: 19 kg / Farbe: anthrazit Qualitativ hochwertige Palette pro Stellplatz: 20 Stück	35,80	32,95	32,05

Paletten

Paletten-
Zubehör

Faltboxen
Großboxen

Behälter
+Kästen

Kanister
+Fässer

ESD-Produkte

Sonderbau

Auffang-
wannen

Betriebs-
Ausstattung

Kufenpaletten 1000x1200mm



Spezifikation	Stückpreis EUR	ab 50,00 Stk.	ab 100,00 Stk.
Industrie Kufenpalette, Art.-Nr. K7000 Abm.: 1000 x 1200 x 155 mm Belastbarkeit: statisch 4000 kg dynamisch 1200 kg (bei gleichmäßiger Flächenbelastung) Material: PE-RE-Kunststoff mit 3 offenen Kufen Einfahrmöglichkeit: 4-seitig Unterfahrmöglichkeit: 2-seitig komplett geschlossene Oberfläche Unterseite gerippt mit oder ohne Antirutschkante (bitte bei Bestellung angeben) Gewicht: 23 kg / Farbe: grau pro Stellplatz: 15 Stück	50,40	47,15	45,35



Ausführung für Hochregal

Spezifikation	Stückpreis EUR	ab 50,00 Stk.	ab 100,00 Stk.
Industrie Kufenpalette, Art.-Nr. K7000/V Abm.: 1000 x 1200 x 155 mm Belastbarkeit: statisch 5000 kg dynamisch 2000 kg im Hochregal bis 800 kg (bei gleichmäßiger Flächenbelastung) mit Eisen im Oberdeck verstärkt Material: PE-RE-Kunststoff mit 3 offenen Kufen Einfahrmöglichkeit: 4-seitig Unterfahrmöglichkeit: 2-seitig komplett geschlossene Oberfläche Unterseite gerippt mit oder ohne Antirutschkante (bitte bei Bestellung angeben) Gewicht: 30 kg / Farbe: grau pro Stellplatz: 15 Stück	57,40	54,15	52,35

Schwerlastpaletten 1000x1200mm



Aufpreis für Farbe
schwarz: 1,00 EUR/Stk.

Spezifikation	Stückpreis EUR	ab 50,00 Stk.	ab 100,00 Stk.
Schwerlast Kunststoffpalette eisenverstärkt, Art-Nr. 4033-G Abm.: 1000 x 1200 x 150 mm Belastbarkeit: statisch 7500 kg dynamisch 2500 kg im Hochregal 1250 kg (bei gleichmäßiger Flächenbelastung) Material: PE-RE-Kunststoff mit 3 geschlossenen Kufen Einfahrmöglichkeit: 4-seitig Unterfahrmöglichkeit: 2-seitig glatt geschlossenes Ober- und Unterdeck daher hygienisch leicht zu reinigen mit oder ohne Antirutschkante (bitte bei Bestellung angeben) Gewicht: 35 kg / Farbe: grau pro Stellplatz: 20 Stück	78,80	75,80	73,85

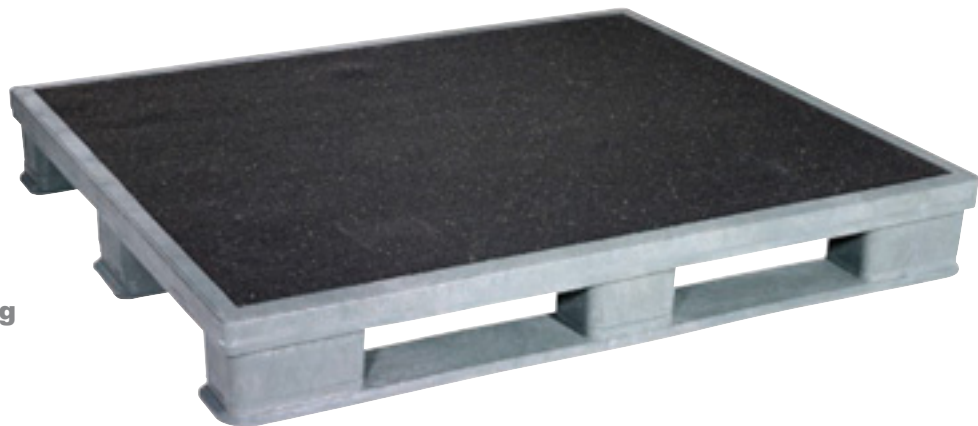

**mit Anti-
Rutsch-
Beschichtung**

Spezifikation	Stückpreis EUR	ab 50,00 Stk.	ab 100,00 Stk.
Schwerlastpalette Antirutschbeschichtet, Art-Nr. 4033-GAM mit eingepresster Anti-Rutsch-Matte im Oberdeck Abm.: 1000 x 1200 x 150 mm Belastbarkeit: statisch 7500 kg dynamisch 2500 kg im Hochregal 1250 kg (bei gleichmäßiger Flächenbelastung) Material: PE-RE-Kunststoff mit 3 geschlossenen Kufen Einfahrmöglichkeit: 4-seitig Unterfahrmöglichkeit: 2-seitig geschlossenes Ober- und Unterdeck mit oder ohne Antirutschkante (bitte bei Bestellung angeben) Gewicht: 35 kg / Farbe: grau pro Stellplatz: 20 Stück	96,10	92,80	90,45

Hygiene-Paletten 1000x1200mm

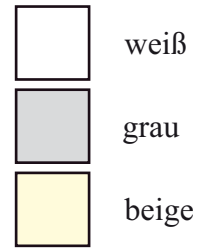

Auch mit drei Kufen erhältlich

Spezifikation	Stückpreis EUR	ab 20,00 Stk.	ab 100,00 Stk.
Hygienepalette, Artikel-Nr. 2014R-uK Abm.: 1000 x 1200 x 160 mm Belastbarkeit: statisch 5500 kg dynamisch 1500 kg im Hochregal 1000 kg (bei gleichmäßiger Flächenbelastung) Material: HDPE-NEU-Kunststoff mit umlaufenden Kufen Einfahrmöglichkeit: 4-seitig Unterfahrmöglichkeit: - geschlossenes Ober- und Unterdeck mit Antirutschkante Gewicht: 23 kg Farbe: weiß, grau oder beige Farbwunsch bitte mitteilen! Auch ohne Antirutschkante lieferbar! Aufpreispflichtig. pro Stellplatz: 14 Stück	106,90	102,10	98,10



Spezifikation	Stückpreis EUR	ab 14,00 Stk.	ab 84,00 Stk.
Hygiene-Kunststoffpalette, Art.-Nr. H3 Abm. 1000 x 1200 x 152 mm Belastbarkeit: statisch 4000 kg dynamisch 1500 kg im Hochregal 750 kg (bei gleichmäßiger Flächenbelastung) Material: HDPE-Kunststoff mit 3 Kufen Einfahrmöglichkeit: 4-seitig Unterfahrmöglichkeit: 2-seitig durchbrochenes Oberdeck mit Antirutschkante Gewicht: 13 kg / Farbe: grau pro Stellplatz: 14 Stück	47,15	45,65	42,30

Reinraum-Paletten 1000x1200mm



Spezifikation	Stückpreis EUR	ab 21,00 Stk.	ab 42,00 Stk.
Reinraumpalette, Art-Nr. R1210R Abm. 1000 x 1200 x 152 mm Belastbarkeit: statisch 3500 kg dynamisch 1500 kg im Hochregal bis 300 kg (bei gleichmäßiger Flächenbelastung) Material: RE-Kunststoff Palettenoberdeck komplett geschlossen mit 3 offenen Kufen, Unterdeck durchbrochen mit Antirutschkante Gewicht: 17 kg Farbe: schwarz pro Stellplatz: 21 Stück Auch ohne Antirutschkante lieferbar. Aufpreispflichtig!	35,65	34,45	32,90



Spezifikation	Stückpreis EUR	ab 21,00 Stk.	ab 42,00 Stk.
Reinraumpalette, Art-Nr. R1210R-N Abm. 1000 x 1200 x 152 mm Belastbarkeit: statisch 3500 kg dynamisch 1500 kg im Hochregal bis 300 kg (bei gleichmäßiger Flächenbelastung) Material: HDPE-NEU-Kunststoff Palettenoberdeck komplett geschlossen mit 3 offenen Kufen, Unterdeck durchbrochen mit Antirutschkante Gewicht: 17 kg Farbe: grau pro Stellplatz: 21 Stück Auch ohne Antirutschkante lieferbar. Aufpreispflichtig!	63,60	61,45	58,85

Containerpaletten 1140x1140mm



Spezifikation	Stückpreis EUR	ab 40,00 Stk.	ab 80,00 Stk.
Container-Palette, Art.-Nr. 2015B/F Abm. 1140 x 1140 x 155 mm Belastbarkeit: statisch 2500 kg dynamisch 1000 kg (bei gleichm. Flächenbelastung) Material: PPC-Kunststoff mit 9 Füßen, ineinander stapelbar Einfahrmöglichkeit: 4-seitig Unterfahrmöglichkeit: 4-seitig Oberfläche durchbrochen mit Antirutschkante Gewicht: 7 kg, Farbe: schwarz ideale Exportpalette pro Stellplatz: 40 Stück	18,95	18,40	17,80



Spezifikation	Stückpreis EUR	ab 20,00 Stk.	ab 100,00 Stk.
Container-Palette mit Kufen, Art. 2015B/K Abm. 1140 x 1140 x 165 mm Belastbarkeit: statisch 2500 kg dynamisch 1000 kg (bei gleichmäßiger Flächenbelastung) Material: PPC-Kunststoff Einfahrmöglichkeit: 4-seitig Unterfahrmöglichkeit: 2-seitig Oberfläche durchbrochen mit Antirutschkante Gewicht: 9,5 kg / Farbe: schwarz pro Stellplatz: 20 Stück Ausführung mit 3 Kufen, zur Selbstmontage!	27,70	26,90	26,10

Containerpaletten 1140x1140mm



Spezifikation	Stückpreis EUR	ab 50,00 Stk.	ab 100,00 Stk.
Container-Palette, Art.-Nr. 2015B/B3K Abm. 1140 x 1140 x 156 mm Belastbarkeit: statisch 7500 kg dynamisch 1375 kg im Hochregal bis zu 200 kg (bei gleichmäßiger Flächenbelastung) Material: PE-RE-Kunststoff mit 3 offenen Kufen Einfahrmöglichkeit: 4-seitig Oberfläche durchbrochen mit Antirutschkante Gewicht: 15 kg Farbe: schwarz-grau	30,20	29,30	28,35



Spezifikation	Stückpreis EUR	ab 50,00 Stk.	ab 100,00 Stk.
Container-Palette, Art.-Nr. 2015B/B6K Abm. 1140 x 1140 x 156 mm Belastbarkeit: statisch 7500 kg dynamisch 1375 kg im Hochregal bis zu 200 kg (bei gleichmäßiger Flächenbelastung) Material: PE-RE-Kunststoff mit 6 offenen Kufen Einfahrmöglichkeit: 4-seitig Oberfläche durchbrochen mit Antirutschkante Gewicht: 17 kg Farbe: schwarz-grau	36,95	35,80	34,65

Vierwege-Paletten 1200x1200mm



Spezifikation	Stückpreis EUR	ab 40,00 Stk.	ab 80,00 Stk.
Leichtpalette, Art.-Nr. 2016B/F Abm. 1200 x 1200 x 155 mm Belastbarkeit: statisch 2500 kg dynamisch 1000 kg (gleichmäßige Flächenbelastung) Material: PPC-Kunststoff mit 9 Füßen, ineinander stapelbar Einfahrmöglichkeit: 4-seitig Unterfahrmöglichkeit: 4-seitig Oberfläche durchbrochen mit Antirutschkante Temperatur -20 / 60°C Gewicht: 7,6 kg / Farbe: schwarz pro Stellplatz: 40 Stück	21,65	20,95	20,25



Spezifikation	Stückpreis EUR	ab 20,00 Stk.	ab 80,00 Stk.
Leichtpalette mit Kufen, Art.-Nr. 2016B/K Abm. 1200 x 1200 x 165 mm Belastbarkeit: statisch 2500 kg dynamisch 1000 kg (bei gleichmäßiger Belastung) Material: PPC-Kunststoff Einfahrmöglichkeit: 4-seitig Unterfahrmöglichkeit: 2-seitig Oberfläche durchbrochen mit Antirutschkante Temperatur -20 / 60°C Gewicht: 9,8 kg / Farbe: schwarz pro Stellplatz: 20 Stück Ausführung mit 3 Kufen, zur Selbstmontage!	30,40	29,50	28,65

Kufenpaletten 1200x1200mm



Spezifikation	Stückpreis EUR	ab 50,00 Stk.	ab 100,00 Stk.
Kufenpalette, Art.-Nr. K8000 Abm.: 1200 x 1200 x 155 mm Belastbarkeit: statisch 4000 kg dynamisch 1200 kg (bei gleichmäßiger Flächenbelastung) Material: PE-RE-Kunststoff mit 3 offenen Kufen Einfahrmöglichkeit: 4-seitig Unterfahrmöglichkeit: 2-seitig komplett geschlossene Oberfläche Unterseite gerippt mit oder ohne Antirutschkante (bitte bei Bestellung angeben) Gewicht: 29 kg / Farbe: grau pro Stellplatz: 15 Stück	60,60	52,60	49,55



Ausführung für Hochregal

Spezifikation	Stückpreis EUR	ab 50,00 Stk.	ab 100,00 Stk.
Kufenpalette, Art.-Nr. K8000/V Abm.: 1200 x 1200 x 155 mm Belastbarkeit: statisch 5000 kg dynamisch 2000 kg im Hochregal bis 800 kg (bei gleichmäßiger Flächenbelastung) Material: PE-RE-Kunststoff mit 3 offenen Kufen Einfahrmöglichkeit: 4-seitig Unterfahrmöglichkeit: 2-seitig komplett geschlossene Oberfläche Unterseite gerippt mit oder ohne Antirutschkante (bitte bei Bestellung angeben) Gewicht: 31 kg / Farbe: grau pro Stellplatz: 15 Stück	67,60	59,60	56,55

Paletten

Sonderanfertigungen

Spezielle Paletten-Oberdecks, angepasst an Ihre Ladung und Werkstücke.

Ausfräsung zur Aufnahme von Sicherungskeilen



C-Profile im Oberdeck zur Aufnahme von z. B. Ringschrauben.



mit kundenspezifischer Werkstück-Aufnahme

mit aufgesetztem Oberdeck aus unserem Tiefzieh-Programm, siehe auch Seite 116.

Gesägte Paletten

Die meisten unserer Paletten lassen sich auf Wunschmaß sägen.



Industriemaß-Display-Palette auf 1.000 x 1.000 mm zur Aufnahme von Kartonagen im spezifischen Versandmaß gesägt.

Schwerlast-Palette auf 600 x 1200 mm zur Einlagerung von Bohrkernen im Hochregal (dann 6 einzelne Paletten je Traverse).



Paletten-Kennzeichnung

Name Ihres Unternehmens, Logo oder Barcode
im Thermotransferverfahren auf Ihren Ladungsträger.

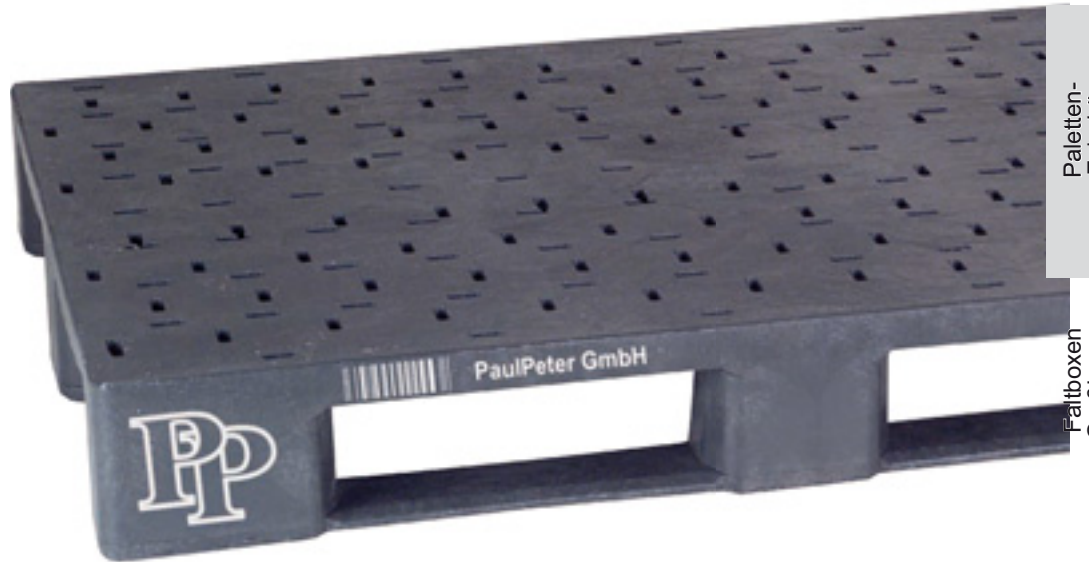

Paletten

Paletten-
Zubehör

Faltboxen
Großboxen

Behälter
+Kästen

Kanister
+Fässer

ESD-Produkte

Sonderbau

Auffang-
wannen

Betriebs-
Ausstattung

Einmalig

Spezifikation	Stückpreis EUR
Druckkosten je Stück Thermotransferdruck -einseitig Zweiseitig (5,00 €)	3,00
Spezifikation	Stückpreis EUR
Layout Druck Erstellung Druck-Layout für individuelle Kennzeichnung nach Kundenvorlage max. H 90 x B 260 mm	200,00

Geschweißte Paletten

Die meisten unserer Paletten lassen sich auf Sondermaß verschweißen.
Fragen Sie uns nach Ihrer speziellen Transportlösung.



Geschweißtes Paletten-System
Hier 1750 mm x 800 mm

Paletten mit Keilfixierung



Preis ohne Keile.
Passende Keile
rechte Seite.

Spezifikation	Stückpreis EUR	ab 50,00 Stk.	ab 100,00 Stk.
Fußpalette + Multi-Keilfixierung, Art.-Nr. K6000/F-5902 Abm.: 800 x 1200 x 140 mm Belastbarkeit: statisch 5000 kg dynamisch 1500 kg (bei gleichmäßiger Flächenbelastung) Material: PE-RE-Kunststoff mit 9 Füßen Einfahrmöglichkeit: 4-seitig Unterfahrmöglichkeit: 4-seitig Oberseite mit Einfräsungen zur Fixierung von Keilen, längs + quer der Palette Palettenunterseite gerippt ohne Antirutschkante Gewicht: 22 kg, Farbe: grau pro Stellplatz: 15 Stück	41,40	39,70	38,50



Preis ohne Keile.
Passende Keile
rechte Seite.

Spezifikation	Stückpreis EUR	ab 50,00 Stk.	ab 100,00 Stk.
Kufenpalette + Multi-Keilfixierung, Art.Nr. K6000/K-5902 Abm.: 800 x 1200 x 155 mm Belastbarkeit: statisch 6000 kg dynamisch 2500 kg im Hochregal bis 500 kg (bei gleichmäßiger Flächenbelastung) Material: PE-RE-Kunststoff mit 3 geschlossenen Kufen Einfahrmöglichkeit: 4-seitig Unterfahrmöglichkeit: 2-seitig Oberseite mit Einfräsungen zur Fixierung von Keilen, längs + quer der Palette Palettenunterseite gerippt ohne Antirutschkante Gewicht: 28,5 kg, Farbe: grau pro Stellplatz: 14 Stück	50,40	48,40	46,45

Fixierkeile für Paletten

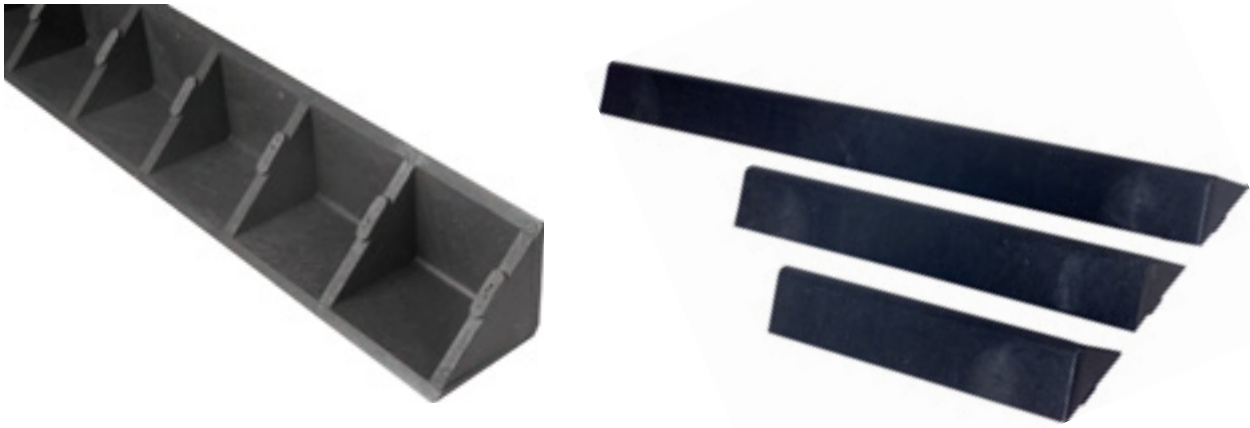

Spezifikation	Stückpreis EUR	ab 50,00 Stk.	ab 100,00 Stk.
Kunststoffkeil mit Nase, Art.-Nr. 590-K-285 Abmessung: 285 x 120 x 60 mm passend für unsere Keilpaletten Material: PE-Kunststoff Gewicht: 0,4 kg Farbe: schwarz-grau	4,60	4,40	4,20

Spezifikation	Stückpreis EUR	ab 50,00 Stk.	ab 100,00 Stk.
Kunststoffkeil mit Nase, Art.-Nr. 590-K-550 Abmessung: 550 x 120 x 60 mm passend für unsere Keilpaletten Material: PE-Kunststoff Gewicht: 0,8 kg Farbe: schwarz-grau	6,45	6,15	5,90

Spezifikation	Stückpreis EUR	ab 50,00 Stk.	ab 100,00 Stk.
Kunststoffkeil mit Nase, Art.-Nr. 590-K-1100 Abmessung: 1100 x 120 x 60 mm passend für unsere Keilpaletten Material: PE-Kunststoff Gewicht: 1,6 kg Farbe: schwarz-grau	11,00	10,55	10,10

Verschiedene Ladungsaufnahmen
nach Kundenwunsch.

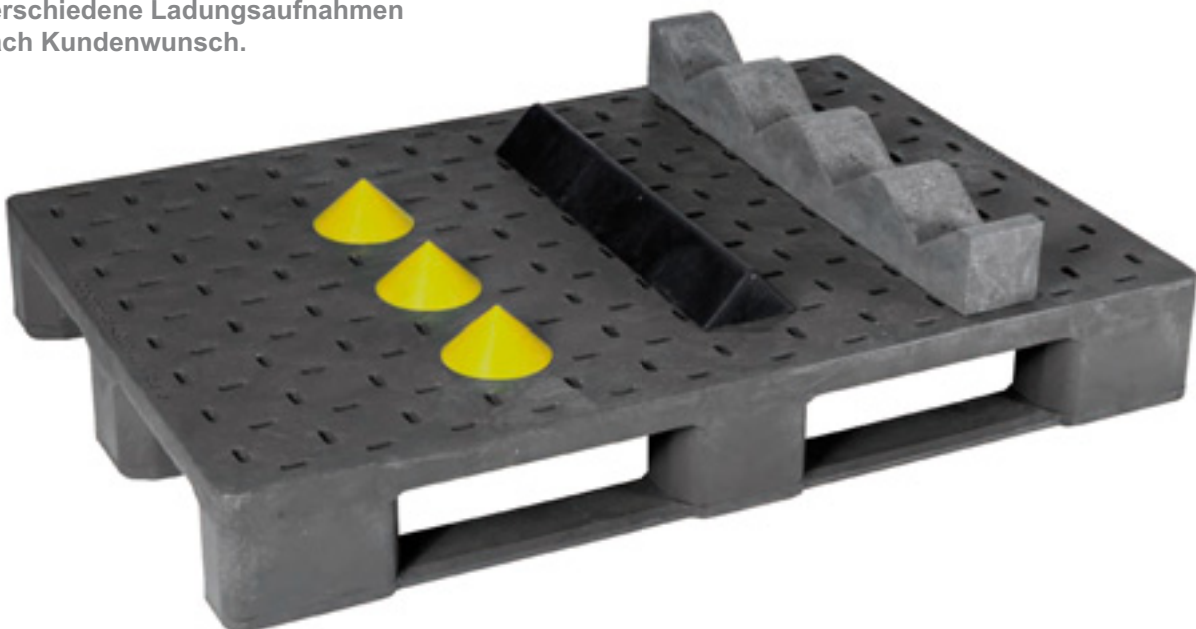

Paletten

Paletten-
Zubehör

Faltboxen
Großboxen

Behälter
+Kästen

Kanister
+Fässer

ESD-Produkte

Sonderbau

Auffang-
wannen

Betriebs-
Ausstattung

Ladungssicherungskeile



Spezifikation	Stückpreis EUR	ab 50,00 Stk.	ab 100,00 Stk.
Kunststoffkeil, Art.-Nr. 5700-285 Abmessung: 285 x 147 x 56 mm mit 2 Gummifüßen versehen Material: PE-Kunststoff Farbe: schwarz-grau Gewicht: 0,5 kg	7,10	6,80	6,60
Kunststoffkeil, Art.-Nr. 5700-570 Abmessung: 570 x 147 x 56 mm inkl. 2 Stück Kunststoff-Füßen Material: PE-Kunststoff Farbe: schwarz-grau Gewicht: 1 kg	9,85	9,55	9,25
Kunststoffkeil, Art.-Nr. 5700-1145 Abmessung: 1145 x 147 x 56 mm inkl. 3 Stück Kunststoff-Füßen Material: PE-Kunststoff Farbe: schwarz-grau Gewicht: 2 kg	11,75	11,35	10,95



Spezifikation	Stückpreis EUR	ab 50,00 Stk.	ab 100,00 Stk.
Gummifüße, Art.-Nr. 5700-G passend für Standard-Keil unmontiert	1,70	1,65	1,60

Ladungssicherung / Antirutschmatten

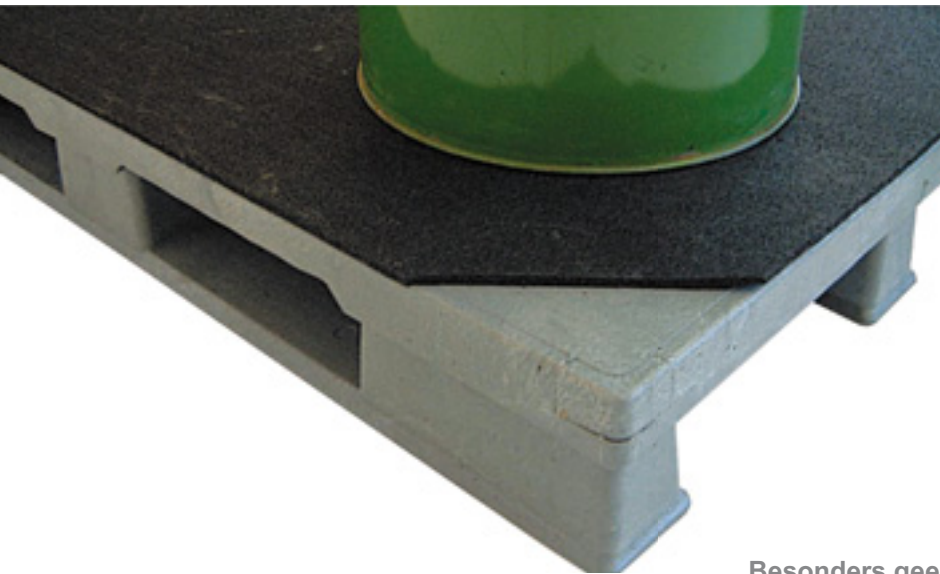

Optimale Rutschhemmung auch bei nassen oder glatten Ladeflächen und Gütern.



Besonders geeignet zur Rutschhemmung beim Transport von:

- Rollen
- Coils
- Rohren
- Spulen

Eignet sich optimal zur Auslegung von Fußböden am Arbeitsplatz, schiefen Ebenen, Treppenhäusern, Lager- und Verkaufsflächen, Laderampen, als Kabelbrücken und Zuschnitte für Paletten.

Siehe auch Seiten 134+135

Druckempfindliche Oberflächen können beschädigungsfrei transportiert werden.

In verschiedenen Längen, Breiten und Stärken lieferbar.

Schwerlastkeile aus Polyurethan-Kautschuk

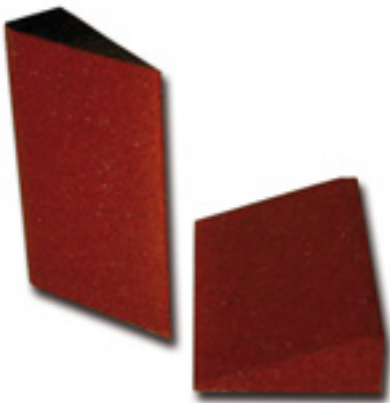

- wiederverwendbar
- temperaturbeständig
- lange und variable Dauerelastizität

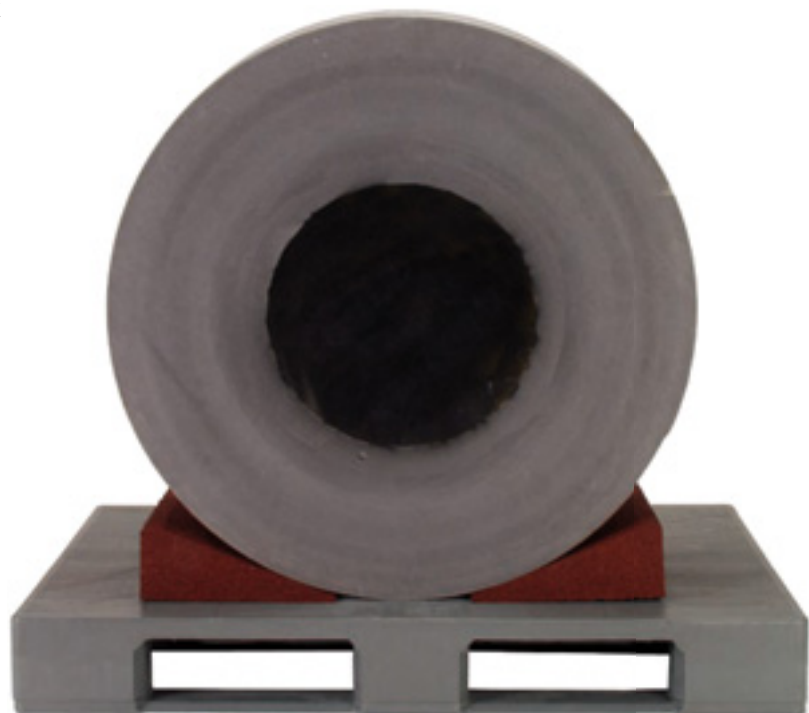

Ladungssicherungskeile

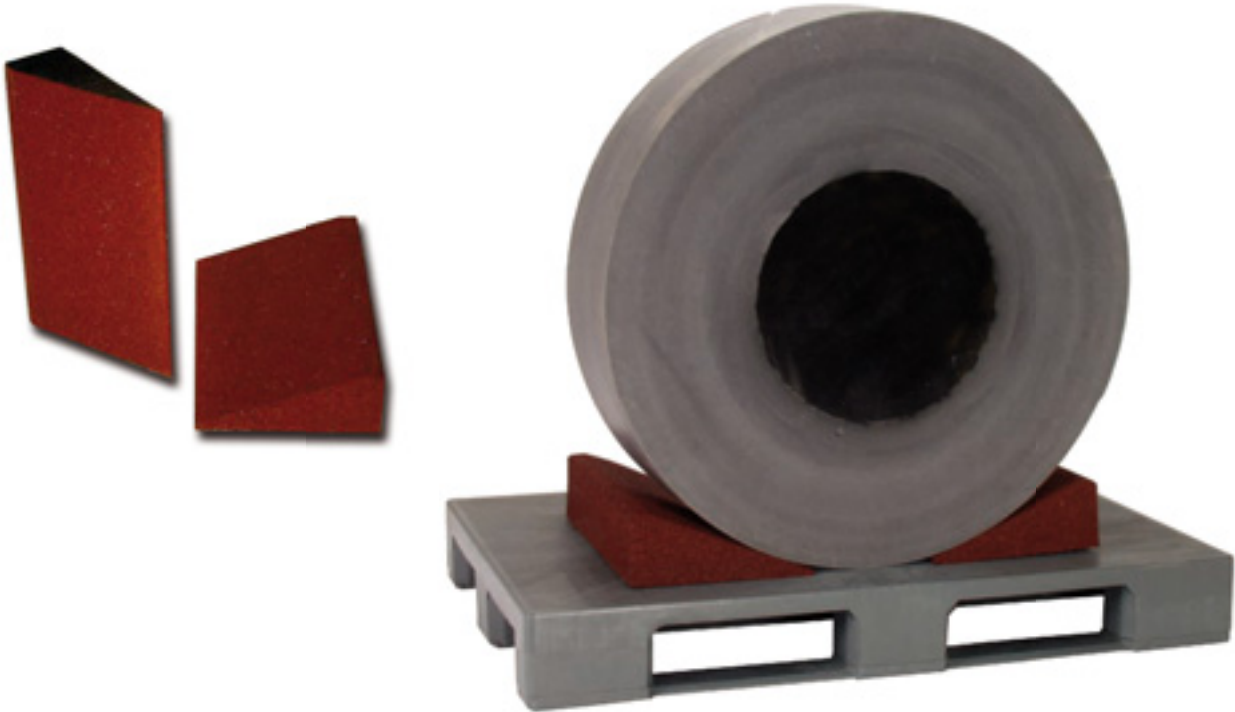

Spezifikation	Stückpreis EUR	ab 50,00 Stk.	ab 100,00 Stk.
Schwerlastkeil, Art.-Nr. 5500-250 Abmessung LxBxH: 250 x 300 x 110 mm Material: Polyurethan-Kautschuk Farbe: dunkelrot Gewicht: 3,5 kg	19,40	18,60	17,60

Spezifikation	Stückpreis EUR	ab 50,00 Stk.	ab 100,00 Stk.
Schwerlastkeil, Art.-Nr. 5500-500 Abmessung LxBxH: 500 x 300 x 110 mm Material: Polyurethan-Kautschuk Farbe: dunkelrot Gewicht: 7,5 kg	31,70	31,05	29,65

Spezifikation	Stückpreis EUR	ab 50,00 Stk.	ab 100,00 Stk.
Schwerlastkeil, Art.-Nr. 5500-1000 Abmessung LxBxH: 1000 x 300 x 110 mm Material: Polyurethan-Kautschuk Farbe: dunkelrot Gewicht: 14,5 kg	58,75	56,80	50,80

Antirutschmatten

Einsetzbar zur Rutschhemmung und Sicherung von Transportgut wie:

- Spanplatten
- Blechzuschnitte
- Betonplatten
- Rohre
- Coils
- Maschinenteile etc.

Temperaturbereich -40 bis +115 °C

Reduzierung der Spannkräfte
und des Anpressdrucks empfindlicher Güter.

Reduzierung von Transportschäden und
Vermeidung von Stolperkanten.

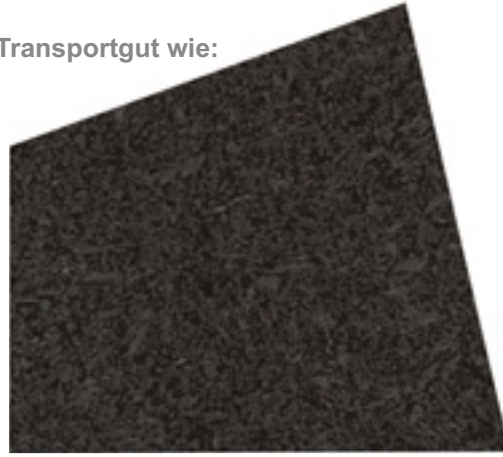

Spezifikation	Stückpreis EUR
Antirutschmatte Zuschnitt, Art. AMZ/60x80x8 Abmessung: 600 x 800 mm Gleitreibbeiwert = 0,65 Stärke: 8 mm, Farbe: schwarz Gewicht: 3,11 kg	8,85

Spezifikation	Stückpreis EUR
Antirutschmatte Zuschnitt, Art. AMZ/80x120x8 Abmessung: 800 x 1200 mm Gleitreibbeiwert = 0,65 Stärke: 8 mm, Farbe: schwarz Gewicht: 6,22 kg	13,50

Spezifikation	Stückpreis EUR
Antirutschmatte Zuschnitt, Art. AMZ/100x120x8 Abmessung: 1000 x 1200 mm Gleitreibbeiwert = 0,65 Stärke: 8 mm, Farbe: schwarz Gewicht: 7,77 kg	14,85

Rollenware:

Spezifikation	Stückpreis EUR
Antirutschmatte 6 mm, Art.-Nr. AMR/1250/6 Gleitreibwert: ca. 0,65 Breite: 1250 mm, Stärke: 6 mm Gewicht: 4,86 kg/m ² Lieferform: Rolle á 10 m	110,95

Spezifikation	Stückpreis EUR
Antirutschmatte 8 mm, Art.-Nr. AMR/1250/8 Gleitreibwert: ca. 0,65 Breite: 1250 mm, Stärke: 8 mm Gewicht: 6,48 kg/m ² Lieferform: Rolle á 10 m	145,90

Spezifikation	Stückpreis EUR
Antirutschmatte 10 mm, Art.-Nr. AMR/1250/10 Gleitreibwert: ca. 0,65 Breite: 1250 mm, Stärke: 10 mm Gewicht: 8,10 kg/m ² Lieferform: Rolle á 5 m	94,45

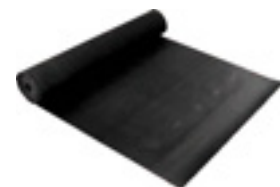

Paletten

Paletten-
Zubehör

Faltboxen
Großboxen

Behälter
+Kästen

Kanister
+Fässer

ESD-Produkte

Sonderbau

Auffang-
wannen

Betriebs-
Ausstattung

Paletten-Überzüge 800x1200mm



Spezifikation	Stückpreis EUR	ab 50,00 Stk.	ab 100,00 Stk.
Palettenüberzug, Art.-Nr. 3050 Abm. 800 x 1200 mm Material: PE-RE-Kunststoff ohne Antirutschkante ohne Mittelkreuz saubere, glatte Oberfläche Feuchtigkeitsundurchlässig Holzpaletten bzw. vorhandene Kunststoffpaletten können weiter verwendet werden Gewicht: ca. 1 kg, Farbe: schwarz pro Stellplatz: 100 Stück	15,10	14,60	14,10



Spezifikation	Stückpreis EUR	ab 50,00 Stk.	ab 100,00 Stk.
Palettenüberzug, Art.-Nr. 3051 Abm. 800 x 1200 mm Material: PE-RE-Kunststoff mit Antirutschkante ohne Mittelkreuz saubere, glatte Oberfläche Feuchtigkeitsundurchlässig Holzpaletten bzw. vorhandene Kunststoffpaletten können weiter verwendet werden Gewicht: ca. 1 kg, Farbe: schwarz pro Stellplatz: 100 Stück	15,10	14,60	14,10

Spezifikation	Stückpreis EUR	ab 50,00 Stk.	ab 100,00 Stk.
Palettenüberzug, Art.-Nr. 3052 Abm. 800 x 1200 mm Material: PE-RE-Kunststoff mit Antirutschkante mit Mittelkreuz saubere, glatte Oberfläche Feuchtigkeitsundurchlässig Holzpaletten bzw. vorhandene Kunststoffpaletten können weiter verwendet werden Gewicht: ca. 1 kg, Farbe: schwarz pro Stellplatz: 100 Stück	15,10	14,60	14,10

Paletten-Aufsatzrahmen aus Kunststoff



- robust
- UV-beständig
- schmutzunempfindlich
- feuchtigkeitsresistent
- Farbvarianten ab 275 St.



Klappsystem mit Pfiff

- praktisches Verpackungssystem
- einfaches Handling
- ideal für alle gängigen Einweg- und Mehrwegpaletten
- Umrüstung des vorhandenen Palettenbestands nicht erforderlich
- variabel stapelbar
- zusammengeklappt platzsparende Lagerung und kostengünstiger Leertransport
- sicherer und effizienter Transport- und Lagerschutz
- mit Deckel als geschlossene Einheit einsetzbar
- Raumteiler sorgen für Ordnung



Paletten-Aufsatzrahmen

400x600mm bis 800x1200mm

Spezifikation	Stückpreis EUR	ab 20,00 Stk.	ab 100,00 Stk.
Aufsatzrahmen Kunststoff, Art.-Nr. 1A001 Abmessung: 400 x 600 x 200 mm mit 4 verzinkten Scharnieren Material: ABS-Kunststoff Rahmenstärke: 20 mm diagonal klappbar Gewicht: 3,5 kg, Farbe: schwarz Endmontage durch Empfänger	28,70	27,65	26,55

Spezifikation	Stückpreis EUR	ab 20,00 Stk.	ab 100,00 Stk.
Aufsatzrahmen Kunststoff, Art.-Nr. 1A002 Abmessung: 600 x 800 x 200 mm mit 4 verzinkten Scharnieren Material: ABS-Kunststoff Rahmenstärke: 20 mm diagonal klappbar Gewicht: 4 kg, Farbe: schwarz Endmontage durch Empfänger	35,20	33,90	32,55

Spezifikation	Stückpreis EUR	ab 20,00 Stk.	ab 100,00 Stk.
Aufsatzrahmen Kunststoff, Art.-Nr. 1A004 Abmessung: 800 x 1200 x 200 mm passend auf Europalette mit 4 verzinkten Scharnieren Material: ABS-Kunststoff Rahmenstärke: 20 mm diagonal klappbar Auflast: 600 kg Gewicht: ca. 5,2 kg, Farbe: schwarz Temperaturbeständigkeit: -30 °C bis +60 °C Endmontage durch Empfänger	40,60	37,55	36,15

Spezifikation	Stückpreis EUR	ab 20,00 Stk.	ab 100,00 Stk.
Aufsatzrahmen Kunststoff, Art.-Nr. 1A005 Abmessung: 800 x 1200 x 200 mm passend auf Europalette mit 6 verzinkten Scharnieren zusammengelegte Länge: 1200 mm Material: ABS-Kunststoff Rahmenstärke: 20 mm Gewicht: 6 kg, Farbe: schwarz Endmontage durch Empfänger	47,40	43,85	42,30

Spezifikation	Stückpreis EUR	ab 20,00 Stk.	ab 100,00 Stk.
Aufsatzrahmen Kunststoff, Art.-Nr. 1A004-400 Abmessung: 800 x 1200 x 400 mm passend auf Europalette mit 4 verzinkten Scharnieren Material: ABS-Kunststoff Rahmenstärke: 20 mm diagonal klappbar Gewicht: 12,5 kg, Farbe: schwarz Endmontage durch Empfänger	87,70	81,15	78,10

Paletten-Aufsatzrahmen 400x600mm bis 800x1200mm



4 oder 6 Scharniere



400 mm hoch

Paletten

Paletten-
Zubehör

Faltboxen
Großboxen

Behälter
+Kästen

Kanister
+Fässer

ESD-Produkte

Sonderbau

Auffang-
wannen

Betriebs-
Ausstattung

Paletten-Aufsatzrahmen 1000x1200mm / 1200x1200mm

Spezifikation	Stückpreis EUR	ab 20,00 Stk.	ab 100,00 Stk.
Aufsatzrahmen Kunststoff, Art.-Nr. 1A006 Abmessung: 1000 x 1200 x 200 mm passend auf Industriepalette mit 4 verzinkten Scharnieren Material: ABS-Kunststoff Rahmenstärke: 20 mm diagonal klappbar Gewicht: 5,5 kg, Farbe: schwarz Endmontage durch Empfänger	47,50	44,00	42,40

Spezifikation	Stückpreis EUR	ab 20,00 Stk.	ab 100,00 Stk.
Aufsatzrahmen Kunststoff, Art.-Nr. 1A007 Abmessung: 1000 x 1200 x 200 mm passend auf Industriepalette mit 6 verzinkten Scharnieren zusammengelegte Länge: 1200 mm Material: ABS-Kunststoff Rahmenstärke: 20 mm Gewicht: 6,5 kg, Farbe: schwarz Endmontage durch Empfänger	56,00	51,90	50,00

Spezifikation	Stückpreis EUR	ab 20,00 Stk.	ab 100,00 Stk.
Aufsatzrahmen Kunststoff, Art.-Nr. 1A0012 Abmessung: 1200 x 1200 x 200 mm mit 4 verzinkten Scharnieren Material: ABS-Kunststoff Rahmenstärke: 20 mm diagonal klappbar Gewicht: 6 kg, Farbe: schwarz Endmontage durch Empfänger	53,65	49,75	47,75

Spezifikation	Stückpreis EUR	ab 20,00 Stk.	ab 100,00 Stk.
Aufsatzrahmen Kunststoff, Art.-Nr. 1A0013 Abmessung: 1200 x 1200 x 200 mm mit 6 verzinkten Scharnieren zusammengelegte Länge: 1200 mm Material: ABS-Kunststoff Rahmenstärke: 20 mm Gewicht: 7 kg, Farbe: schwarz Endmontage durch Empfänger	58,80	54,65	52,55

Paletten-Aufsatzrahmen 1000x1200mm / 1200x1200mm

4 oder 6 Scharniere

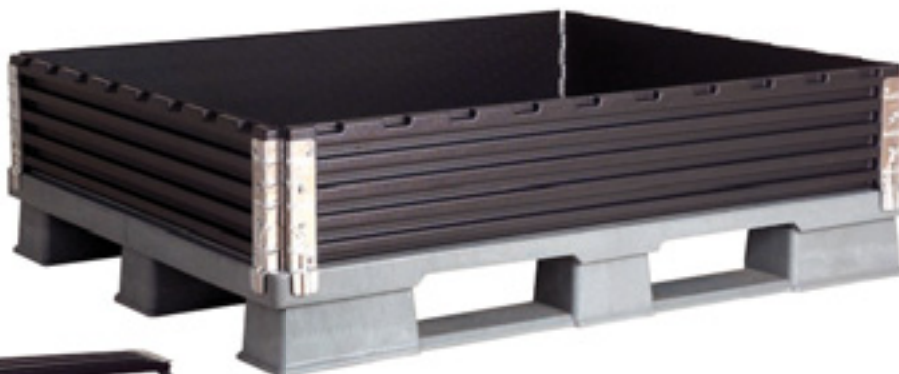

Auch für Paletten im
Container-Maß (Seite 22, 23)
1140 x 1140 mm erhältlich.



Paletten

Paletten-
Zubehör

Faltboxen
Großboxen

Behälter
+Kästen

Kanister
+Fässer

ESD-Produkte

Sonderbau

Auffang-
wannen

Betriebs-
Ausstattung

Paletten-Aufsatzrahmen Zubehör und Ergänzungen

Spezifikation	Stückpreis EUR	ab 20,00 Stk.	ab 100,00 Stk.
Raumteiler Aufsatzrahmen, 4-Fach, Art.-Nr. 1A008 für Palettengröße: 800 x 1200 mm 1 Stück Abm. 1200 x 200 mm 1 Stück Abm. 800 x 200 mm Material: PE-Kunststoff, 7 mm Gewicht 2,5 kg, Farbe: schwarz	17,70	16,40	15,80

Für Aufsatzrahmen 800x1200

Spezifikation	Stückpreis EUR	ab 20,00 Stk.	ab 100,00 Stk.
Raumteiler Aufsatzrahmen, 4-Fach, Art.-Nr. 1A010 für Palettengröße: 1000 x 1200 mm 1 Stück Abm. 1200 x 200 mm 1 Stück Abm. 1000 x 200 mm Material: PE-Kunststoff, 7 mm Gewicht 3 kg, Farbe: schwarz	19,90	18,50	17,50

Für Aufsatzrahmen 1000x1200

Spezifikation	Stückpreis EUR	ab 20,00 Stk.	ab 100,00 Stk.
Raumteiler Aufsatzrahmen, 8-Fach, Art.-Nr. 1A009 für Palettengröße: 800 x 1200 mm 1 Stück Abm. 1200 x 200 mm 3 Stück Abm. 800 x 200 mm Material: PE-Kunststoff, 7 mm Gewicht 4,5 kg, Farbe: schwarz	32,30	30,00	27,45

Für Aufsatzrahmen 800x1200

Spezifikation	Stückpreis EUR	ab 20,00 Stk.	ab 100,00 Stk.
Raumteiler Aufsatzrahmen, 8-Fach, Art.-Nr. 1A011 für Palettengröße: 1000 x 1200 mm 1 Stück Abm. 1200 x 200 mm 3 Stück Abm. 1000 x 200 mm Material: PE-Kunststoff, 7 mm Gewicht 5 kg, Farbe: schwarz	38,20	35,60	33,20

Für Aufsatzrahmen 1000x1200

Weitere Ausführungen auf Anfrage.

Paletten-Aufsatzrahmen Zubehör und Ergänzungen

4-fach Raumteiler

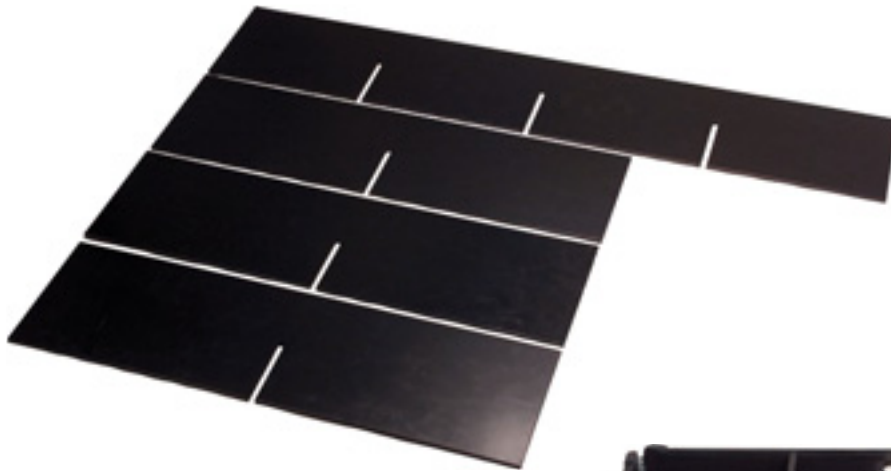
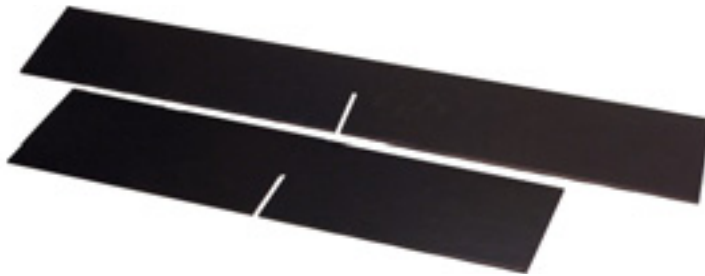

8-fach Raumteiler



Paletten

Paletten-
Zubehör

Faltboxen
Großboxen

Behälter
+Kästen

Kanister
+Fässer

ESD-Produkte

Sonderbau

Auffang-
wannen

Betriebs-
Ausstattung

Paletten-Aufsatzrahmen Zubehör und Ergänzungen

Spezifikation	Stückpreis EUR	ab 20,00 Stk.	ab 100,00 Stk.
Zwischenlage für Aufsatzrahmen, Art.-Nr. 1A004-Z passend für Aufsatzrahmen 800 x 1200 mm mit Fixierstreifen zur sicheren Auflage zur horizontalen Teilung Material: ABS-RE Farbe: schwarz	32,70	31,40	30,20

Spezifikation	Stückpreis EUR	ab 20,00 Stk.	ab 100,00 Stk.
Kunststoffdeckel, Art.-Nr. 1A002-D Abm. außen: 630 x 830 x 40 mm Abm. innen: 600 x 800 x 25 mm mit Stapelrand tiefgezogen passend für Aufsatzrahmen Material: ABS-RE-Kunststoff Gewicht 1,5 kg, Farbe: schwarz Materialstärke: 2,5 mm	16,10	15,10	14,50

Für Aufsatzrahmen 600x800

Spezifikation	Stückpreis EUR	ab 20,00 Stk.	ab 100,00 Stk.
Kunststoffdeckel, Art.-Nr. 1A003 Abm. außen 830 x 1230 x 40 mm Abm. innen 800 x 1200 x 25 mm mit Stapelrand, tiefgezogen passend für Aufsatzrahmen Material: ABS-RE Kunststoff Materialstärke: 2,5 mm Gewicht: 4 kg, Farbe: schwarz 50 Stück im Stellplatz	22,70	21,90	21,10

Für Aufsatzrahmen 800x1200

Spezifikation	Stückpreis EUR	ab 20,00 Stk.	ab 100,00 Stk.
Kunststoffdeckel, Art.-Nr. 1A006-D Abm. außen: 1030 x 1230 x 40 mm Abm. innen: 1000 x 1200 x 25 mm mit Stapelrand tiefgezogen passend für Aufsatzrahmen Material: ABS-RE-Kunststoff Materialstärke: 2,5 mm Farbe: schwarz	25,80	23,90	23,10

Für Aufsatzrahmen 1000x1200

Spezifikation	Stückpreis EUR	ab 10,00 Stk.	ab 25,00 Stk.
Stapelecken, Art.-Nr. 1A012 zum Stapeln von Paletten Farbe: gelb Gewicht: 0,5 kg VE 1 VE = 4 Stück	5,50	5,50	5,50

Paletten-Aufsatzrahmen Zubehör und Ergänzungen



Paletten

Paletten-
Zubehör

Faltboxen
Großboxen

Behälter
+Kästen

Kanister
+Fässer

ESD-Produkte

Sonderbau

Auffang-
wannen

Betriebs-
Ausstattung

Faltbox-System das Raumwunder

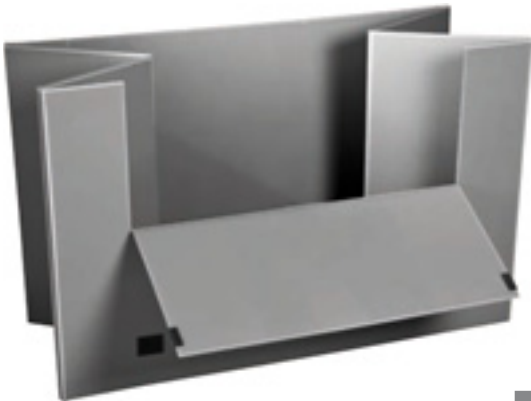

Stabile Mehrwegverpackung

In den verschiedensten Größen lieferbar!

Bestehend aus:

- Kunststoffdeckel
- Kunststoffring / mit oder ohne Entnahmeklappe
- Bodenplatte (wenn benötigt)
- Kunststoffpalette / mit Füßen oder Kufen
- alle Teile sind auch einzeln lieferbar

Transportkosten sparen!

- Standardgröße für Ladeklappe: 600 x 350 mm
- Belastbarkeit des kompl. Systems: ca. 1500 kg
- bis zu 250.000 Öffnungs- / Schließvorgänge der Ladeklappe ohne ersichtliche Materialbrüche
- Faltbox zusammengeklappt nur ca. 250 mm hoch

Faltbox-System das Raumwunder 5 : 1

Warentransport mit **68 Boxen** im Euromaß per 13,60m Standard Auflieger

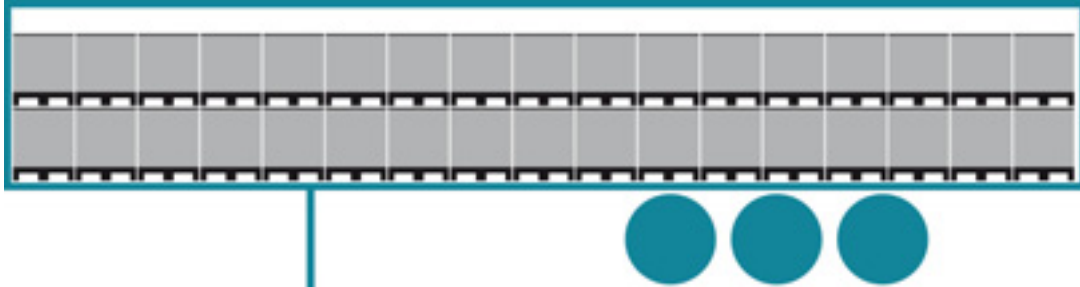

Leergut, Rücktransport mit **340 Boxen!**

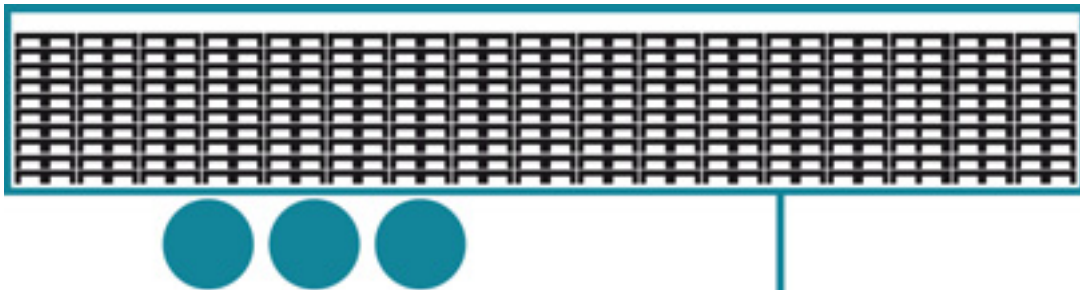

20 % Raumbedarf

bei Leerlagerung
z. B. im Hochregal

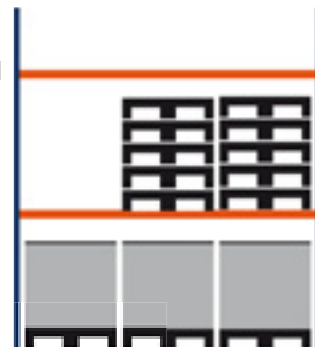

Faltboxen

- variable Höhen möglich
- anpassungsfähig an Ihre Anforderungen!
- minimaler Raumbedarf im Leerzustand
- Sonderausführungen gerne auf Anfrage



Paletten

Paletten-
Zubehör

Faltboxen
Großboxen

Behälter
+Kästen

Kanister
+Fässer

ESD-Produkte

Sonderbau

Auffang-
wannen

Betriebs-
Ausstattung

Faltboxen 800x1200mm



Spezifikation	Stückpreis EUR	ab 30,00 Stk.	ab 61,00 Stk.
Faltbox, Art.-Nr. 45-760-CF-6,5 Abmessung außen: 800 x 1200 x 885 mm Abmessung innen: 750 x 1150 x 725 mm 1 Stück K4 Palette aus PE-RE-Material mit 9 Füßen, Farbe: anthrazit Abm. 800 x 1200 mm 1 Stück Bodeneinlage, schwarz 1 Stück C-P-Ring ohne Ladeklappe Ringhöhe: 760 mm Ringstärke: 6,5 mm Auflast: 500 kg Farbe: grau 1 Stück Kunststoffdeckel gepresst Farbe: grau/anthrazit	114,25	107,55	102,90

Spezifikation	Stückpreis EUR	ab 30,00 Stk.	ab 61,00 Stk.
Faltbox, Art.-Nr. 45-760-CF-10 Abmessung außen: 800 x 1200 x 885 mm Abmessung innen: 750 x 1150 x 725 mm 1 Stück K4 Palette aus PE-RE-Material mit 9 Füßen, Farbe: anthrazit Abm. 800 x 1200 mm 1 Stück Bodeneinlage, schwarz 1 Stück C-P-Ring ohne Ladeklappe Ringhöhe: 760 mm Ringstärke: 10 mm Auflast: 1000 kg Farbe: grau 1 Stück Kunststoffdeckel gepresst Farbe: grau / anthrazit	122,25	115,55	110,90

Ausführung mit verstärktem Ring

Zubehör faltbox-system



Spezifikation	Stückpreis EUR
Verriegelung für faltboxen Zulage für 8-fach Verriegelung zur Verriegelung von Ring an Palette und Deckel	30,00

Weitere Ausführungen siehe Sonderbau auf Seite 117.



Zubehör Falibox-System

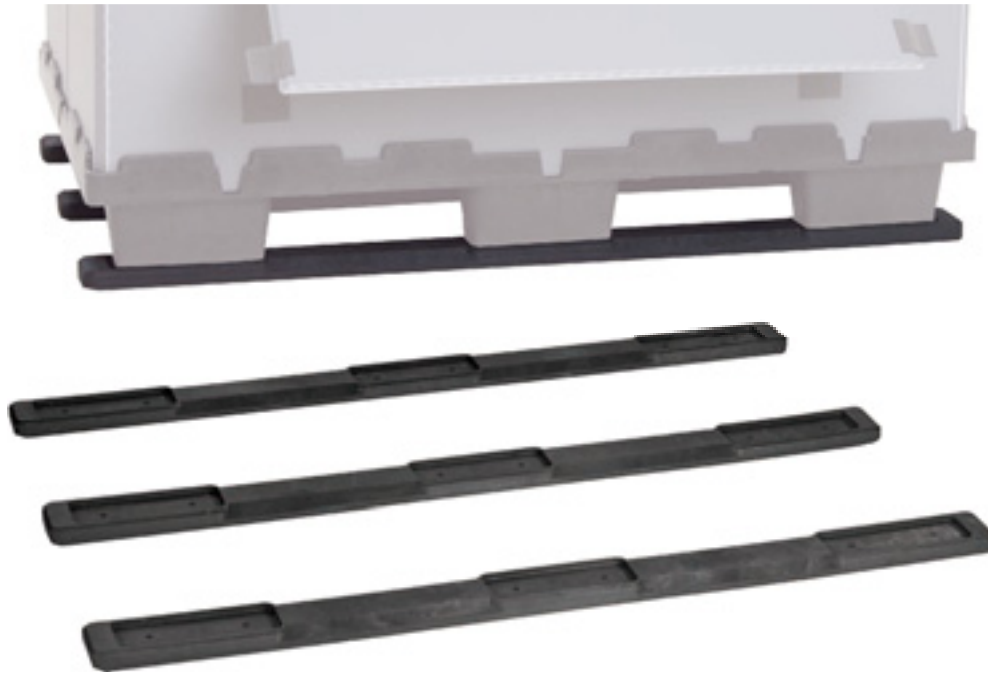

Spezifikation	Stückpreis EUR
Kufen für Faliboxen 3 Stück Kufen passend für Faliboxen	12,50



Spezifikation	Stückpreis EUR
Ladeklappen für Faliboxen Zulage für Kunststoffring mit Ladeklappen	7,50

Paletten

Paletten-
Zubehör

Faliboxen
Großboxen

Behälter
+Kästen

Kanister
+Fässer

ESD-Produkte

Sonderbau

Auffang-
wannen

Betriebs-
Ausstattung

Großboxen 600x800 mm

lebensmittelecht



Nicht zur Lagerung von Flüssigkeit.

Spezifikation	Stückpreis EUR	ab 6,00 Stk.	ab 12,00 Stk.
Großbox mit 4 Füßen, Art.-Nr. 60x80F Außenabmessung: 600 x 800 x 790 mm mit 4 Füßen, zum Unterfahren der Box Boden und Seitenwände geschlossen Material: HD-PE Neu-Kunststoff Nicht für Flüssigkeiten geeignet Volumen: 250 Liter Gewicht: 12,9 kg Farbe: grau pro Stellplatz: 6 Stück	81,45	78,20	74,65



Spezifikation	Stückpreis EUR	ab 20,00 Stk.	ab 50,00 Stk.
Kunststoffdeckel, Art.-Nr. D6080 Abm. 600 x 800 mm aus PE-Neu-Material Farbe: grau, Gewicht: ca. 2 kg	14,30	13,95	11,90

Großboxen 800x1200 mm

lebensmittelecht



Zubehör ab Seite 58

Nicht zur Lagerung von Flüssigkeit.
Flüssigkeitenbehälter auf Seite 52.

Spezifikation	Stückpreis EUR	ab 9,00 Stk.	ab 15,00 Stk.
Großbox mit 4 Füßen, Art.-Nr. 80x120F Außenabmessung: 800 x 1200 x 790 mm Innenabmessung: 710 x 1110 x 610 mm mit 4 Füßen, zum Unterfahren der Box Boden und Seitenwände geschlossen Material: HD-PE Neu-Kunststoff Nicht für Flüssigkeiten geeignet Auflast: ca. 4000 kg, Nutzlast: 500 kg Volumen: 535 Liter Gewicht: 30 kg Farbe: grau pro Stellplatz: 3 Stück	116,25	108,40	104,70



Zubehör ab Seite 58

Nicht zur Lagerung von Flüssigkeit.
Flüssigkeitenbehälter auf Seite 52.

Spezifikation	Stückpreis EUR	ab 9,00 Stk.	ab 15,00 Stk.
Großbox mit 3 Kufen, Art.-Nr. 80x120K Außenabmessung: 800 x 1200 x 790 mm Innenabmessung: 710 x 1110 x 610 mm mit 3 Kufen, zum Unterfahren der Box Boden und Seitenwände geschlossen Material: HD-PE Neu-Kunststoff Nicht für Flüssigkeiten geeignet Auflast: ca. 4000 kg, Nutzlast: 500 kg Volumen: 535 Liter Gewicht: 35 kg Farbe: grau pro Stellplatz: 3 Stück	127,45	119,20	115,10

Paletten

Paletten-
Zubehör

Faltboxen
Großboxen

Behälter
+Kästen

Kanister
+Fässer

ESD-Produkte

Sonderbau

Auffang-
wannen

Betriebs-
Ausstattung

Großboxen 800x1200 mm

lebensmittelecht



Zubehör ab Seite 58

Zur dauerhaften Lagerung von Flüssigkeiten geeignet.

Auch erhältlich in:



Spezifikation	Stückpreis EUR	ab 4,00 Stk.	ab 12,00 Stk.
Großbox mit Füßen, Art.-Nr. GF80x120F/blau Abm. außen: 800 x 1200 x 850 mm Abm. innen: 725 x 1130 x 690 mm Seitenwände und Boden geschlossen für Lagerung von Flüssigkeiten geeignet Tragkraft 500 kg, Füllmenge: 550 Liter PP-Neu-Material Gewicht: 26 kg mit 4 Füßen Farbe: blau	186,85	158,75	151,85



Zubehör ab Seite 58

Zur dauerhaften Lagerung von Flüssigkeiten geeignet.

Auch erhältlich in:



Spezifikation	Stückpreis EUR	ab 4,00 Stk.	ab 12,00 Stk.
Großbox mit Kufen, Art.-Nr. GF80x120K/blau Abm. außen: 800 x 1200 x 850 mm Abm. innen: 725 x 1130 x 690 mm Seitenwände und Boden geschlossen für Lagerung von Flüssigkeiten geeignet Tragkraft 500 kg, Füllmenge: 550 Liter PP-Neu-Material Gewicht: 28 kg mit 2 Kufen Farbe: blau	194,45	165,50	158,30

Großboxen 800x1200 mm

klappbar, lebensmittelecht

Zubehör ab Seite 58



Spezifikation	Stückpreis EUR	ab 10,00 Stk.	ab 15,00 Stk.
Großbox klappbar mit 4 Füßen, Art.-Nr. KLP80x120F Außenabmessung: 800 x 1200 x 1000 mm Innenabmessung: 710 x 1110 x 820 mm alle 4 Seitenwände klappbar mit 4 Füßen, zum Unterfahren der Box Boden und Seitenwände geschlossen Material: Neu-Kunststoff Volumen: 700 Liter Gewicht: ca. 39 kg Farbe: grau pro Stellplatz: 5 Stück	167,15	162,00	158,45

Zubehör ab Seite 58



Spezifikation	Stückpreis EUR	ab 10,00 Stk.	ab 15,00 Stk.
Großbox klappbar mit 3 Kufen, Art.-Nr. KLP80x120K Außenabmessung: 800 x 1200 x 1000 mm Innenabmessung: 710 x 1110 x 820 mm alle 4 Seitenwände klappbar mit 3 Kufen, zum Unterfahren der Box Boden und Seitenwände geschlossen Material: Neu-Kunststoff Volumen: 700 Liter Nutzlast: ca. 300 kg Gewicht: ca. 44 kg Farbe: grau pro Stellplatz: 5 Stück	177,10	171,90	169,15

Paletten

Paletten-
Zubehör

Faltboxen
Großboxen

Behälter
+ Kästen

Kanister
+ Fässer

ESD-Produkte

Sonderbau

Auffang-
wannen

Betriebs-
Ausstattung

Großboxen 1000x1200 mm

lebensmittelecht



Zubehör ab Seite 58

Nicht zur Lagerung von Flüssigkeit.
Flüssigkeitenbehälter auf Seite 56.

Spezifikation	Stückpreis EUR	ab 8,00 Stk.	ab 16,00 Stk.
Großbox mit 4 Füßen, Art.-Nr. 100x120F Außenabmessung: 1000 x 1200 x 790 mm Innenabmessung: 910 x 1110 x 610 mm mit 4 Füßen, zum Unterfahren der Box Boden und Seitenwände geschlossen Material: HD-PE Neu-Kunststoff Nicht für Flüssigkeiten geeignet Auflast: ca. 4000 kg, Nutzlast: 500 kg Volumen: 600 Liter Gewicht: 35 kg Farbe: grau pro Stellplatz: 4 Stück	124,60	117,50	113,75



Zubehör ab Seite 58

Nicht zur Lagerung von Flüssigkeit.
Flüssigkeitenbehälter auf Seite 56.

Spezifikation	Stückpreis EUR	ab 8,00 Stk.	ab 16,00 Stk.
Großbox mit 3 Kufen, Art.-Nr. 100x120K Außenabmessung: 1000 x 1200 x 790 mm Innenabmessung: 910 x 1110 x 610 mm mit 3 Kufen, zum Unterfahren der Box Boden und Seitenwände geschlossen Material: HD-PE Neu-Kunststoff Nicht für Flüssigkeiten geeignet Auflast: ca. 4000 kg, Nutzlast: 500 kg Volumen: 600 Liter Gewicht: 40 kg Farbe: grau pro Stellplatz: 4 Stück	136,15	128,55	124,25

Großboxen 1000x1200 mm

lebensmittelecht



Zubehör ab Seite 58

Nicht zur Lagerung von Flüssigkeit.
Flüssigkeitenbehälter auf Seite 56.

Spezifikation	Stückpreis EUR	ab 4,00 Stk.	ab 6,00 Stk.
Großbox mit 4 Füßen, Art.-Nr. 100x120MF Außenabmessung: 1000 x 1200 x 1000 mm Innenabmessung: 910 x 1110 x 820 mm mit 4 Füßen, zum Unterfahren der Box Boden und Seitenwände geschlossen Material: HD-PE Neu-Kunststoff Nicht für Flüssigkeiten geeignet Auflast: 3750 kg, Nutzlast: 750 kg Volumen: 900 Liter Gewicht: 40 kg Farbe: grau Temperaturbereich: -20°C bis +40°C	154,75	146,70	142,45



Zubehör ab Seite 58

Nicht zur Lagerung von Flüssigkeit.
Flüssigkeitenbehälter auf Seite 56.

Spezifikation	Stückpreis EUR	ab 4,00 Stk.	ab 6,00 Stk.
Großbox mit 3 Kufen, Art.-Nr. 100x120MK Außenabmessung: 1000 x 1200 x 1000 mm Innenabmessung: 910 x 1110 x 820 mm mit 3 Kufen, zum Unterfahren der Box Boden und Seitenwände geschlossen Material: HD-PE Neu-Kunststoff Nicht für Flüssigkeiten geeignet Auflast: 3750 kg, Nutzlast: 750 kg Volumen: 900 Liter Gewicht: 40 kg Farbe: grau Temperaturbereich: -20°C bis +40°C	165,35	156,95	152,45

Paletten

Paletten-
Zubehör

Faltboxen
Großboxen

Behälter
+Kästen

Kanister
+Fässer

ESD-Produkte

Sonderbau

Auffang-
wannen

Betriebs-
Ausstattung

Großboxen 1000x1200 mm

lebensmittelecht



Zubehör ab Seite 58

Zur dauerhaften Lagerung von Flüssigkeiten geeignet.

Auch erhältlich in:



Spezifikation	Stückpreis EUR	ab 4,00 Stk.	ab 12,00 Stk.
Großbox mit Füßen, Art.-Nr. GF100x120F/grün Abm. außen: 1200 x 1000 x 760 mm Abm. innen: 1115 x 915 x 570 mm Seitenwände und Boden geschlossen für Lagerung von Flüssigkeiten geeignet Füllmenge: 610 Liter, Tragkraft 600 kg Material: PE-HD Gewicht: 35 kg mit 4 Füßen Farbe: grün	186,85	147,90	141,45



Zubehör ab Seite 58

Zur dauerhaften Lagerung von Flüssigkeiten geeignet.

Auch erhältlich in:



Spezifikation	Stückpreis EUR	ab 4,00 Stk.	ab 12,00 Stk.
Großbox mit Kufen, Art.-Nr. GF100x120K/grün Abm. außen: 1200 x 1000 x 760 mm Abm. innen: 1115 x 915 x 570 mm Seitenwände und Boden geschlossen für Lagerung von Flüssigkeiten geeignet Füllmenge: 610 Liter, Tragkraft 600 kg Material: PE-HD Gewicht: 40 kg mit 3 Kufen Farbe: grün	199,00	159,75	152,80

Großboxen 1000x1200 mm

klappbar, lebensmittelecht

Zubehör ab Seite 58



Spezifikation	Stückpreis EUR	ab 10,00 Stk.	ab 15,00 Stk.
Großbox klappbar mit 4 Füßen, Art.-Nr. KLP100x120F Außenabmessung: 1000 x 1200 x 1000 mm Innenabmessung: 910 x 1110 x 820 mm alle 4 Seitenwände klappbar mit 4 Füßen, zum Unterfahren der Box Boden und Seitenwände geschlossen Material: Neu-Kunststoff Volumen: 900 Liter Gewicht: 45 kg Farbe: grau pro Stellplatz: 5 Stück	174,95	170,70	166,30

Zubehör ab Seite 58



Spezifikation	Stückpreis EUR	ab 10,00 Stk.	ab 15,00 Stk.
Großbox klappbar mit 3 Kufen, Art.-Nr. KLP100x120K Außenabmessung: 1000 x 1200 x 1000 mm Innenabmessung: 910 x 1110 x 820 mm alle 4 Seitenwände klappbar mit 3 Kufen, zum Unterfahren der Box Boden und Seitenwände geschlossen Material: Neu-Kunststoff Volumen: 900 Liter Nutzlast: max. 400 kg Gewicht: 50 kg Farbe: grau pro Stellplatz: 5 Stück	185,85	180,45	176,45

Paletten

Paletten-
Zubehör

Faltboxen
Großboxen

Behälter
+Kästen

Kanister
+Fässer

ESD-Produkte

Sonderbau

Auffang-
wannen

Betriebs-
Ausstattung

Zubehör für Großboxen



Spezifikation	Stückpreis EUR	ab 4,00 Stk.
Vorhängeschlösser mit Ösenschrauben, für Großboxen, Art. VÖ 4 Vorhängeschlösser mit Ösenschrauben zur Selbstmontage	52,80	46,35
Spezifikation	Stückpreis EUR	ab 4,00 Stk.
Verschließsystem mit Ösenschrauben, für Großboxen, Art. FSÖ 2 Feststellscharnieren, 2 Vorhängeschlösser mit Ösenschrauben, zur Selbstmontage	85,90	79,45
Spezifikation	Stückpreis EUR	ab 4,00 Stk.
Verschließsystem für Großboxen, Art. FSV 2 Feststellscharniere, 1 Spannverschluss 1 Vorhängeschloss, zur Selbstmontage	96,00	89,65



für Großboxen:
600x800mm

Spezifikation	Stückpreis EUR	ab 4,00 Stk.
Radset für Großboxen 60x80, Art. R60 4 Lenkrollen inkl. Schrauben, für Art. 60x80F Räder + Schrauben werden zur Selbstmontage lose mitgeliefert	42,25	35,30
Radset für Großboxen 60x80, mit Feststeller, Art. RF60 2 Lenkrollen, 2 Lenkräder mit Feststeller für Großbox 60x80F Räder + Schrauben werden zur Selbstmontage lose mitgeliefert	46,80	39,80
Radset für Großboxen 60x80, mit Totalfeststeller, Art. RTF60 4 Lenkräder mit Feststeller für Großbox 60x80F Räder + Schrauben werden zur Selbstmontage lose mitgeliefert	51,35	44,35

für Großboxen:
800x1200mm
1000x1200mm

Spezifikation	Stückpreis EUR	ab 4,00 Stk.
Radset für Großboxen 80x120 + 100x120, Art. R80+100 4 Lenkrollen inkl. Schrauben für Art. 80x120F/K 100x120F/K Räder + Schrauben werden zur Selbstmontage lose mitgeliefert	53,85	46,85
Radset mit Feststeller, Art. RF80+100 2 Lenkrollen, 2 Lenkräder Feststeller für 80x120F/K 100x120F/K Räder + Schrauben werden zur Selbstmontage lose mitgeliefert	57,70	50,75
Radset mit Totalfeststeller, Art. RTF80+100 4 Lenkräder mit Feststeller für Großbox 80x120F/K u. 100x120F/K Räder + Schrauben werden zur Selbstmontage lose mitgeliefert	61,60	54,60

Deckel für Großboxen



für Typ:
80x120
Seiten:
51, 53

Spezifikation	Stückpreis EUR	ab 20,00 Stk.
Kunststoffdeckel, Art.-Nr. D80x120 Abm. 800 x 1200 mm aus PE-Neu-Material Farbe: grau / Gewicht: ca. 5 kg	28,50	27,70

für Typ:
100x120
Seiten:
54, 55, 57

Spezifikation	Stückpreis EUR	ab 20,00 Stk.
Kunststoffdeckel, Art.-Nr. D100x120 Abm. 1000 x 1200 mm aus PE-Neu-Material Farbe: grau / Gewicht: 6,9 kg	31,80	30,85



für:
GF80x120
Seite 52

Spezifikation	Stückpreis EUR	ab 4,00 Stk.
Kunststoffdeckel, Art.-Nr. GF80x120D Abm. 800 x 1200 mm Material: PP-NEU, Farbe: grau lebensmittelecht	63,55	52,30



für:
GF100x120
Seite 56

Spezifikation	Stückpreis EUR	ab 4,00 Stk.
Kunststoffdeckel, Art.-Nr. GF100x120DG Abm. 1000 x 1200 mm Material: PE-HD, Farbe: grau lebensmittelecht	73,00	60,45

Paletten

Paletten-
Zubehör

Faltboxen
Großboxen

Behälter
+ Kästen

Kanister
+ Fässer

ESD-Produkte

Sonderbau

Auffang-
wannen

Betriebs-
Ausstattung

Aluboxen

Spezifikation	Stückpreis EUR
<p>Alubox, 29 Liter, Art.-Nr. TCB-S29</p> <p>Enders Toronto Classic-Box Außenmaß B/T/H: 457 x 317 x 262 mm Innenmaß B/T/H: 427 x 295 x 230 mm Volumen: 29 L, Materialstärke: 0,8 mm 2 seitliche Tragegriffe, 1 Frontgriff Kunststoff Moosgummidichtung im Deckel Boden zur Standfläche zurückgesetzt dicht gegen Staub + Spritzwasser, Stapelbar, Gewicht: 2,95 kg plombierbare Hebelspannverschlüsse, Steckschloss einsetzbar Traglast max.: 80 kg</p>	35,70
<p>Alubox, 47 Liter, Art.-Nr. TCB-M47</p> <p>Enders Toronto Classic-Box Außenmaß B/T/H: 585 x 385 x 265 mm Innenmaß B/T/H: 557 x 358 x 230 mm Volumen: 47 L, Materialstärke: 1,0 mm 2 seitliche Tragegriffe, 1 Frontgriff Kunststoff Moosgummidichtung im Deckel Boden zur Standfläche zurückgesetzt dicht gegen Staub + Spritzwasser, Stapelbar, Gewicht: 3,6 kg plombierbare Hebelspannverschlüsse, Steckschloss einsetzbar</p>	43,15
<p>Alubox, 63 Liter, Art.-Nr. TCB-L63</p> <p>Enders Toronto Classic-Box Außenmaß B/T/H: 568 x 377 x 360 mm Innenmaß B/T/H: 542 x 353 x 325 mm Volumen: 63 L, Materialstärke: 1,0 mm 2 seitliche Tragegriffe, 1 Frontgriff Kunststoff Moosgummidichtung im Deckel Boden zur Standfläche zurückgesetzt dicht gegen Staub + Spritzwasser, Stapelbar, plombierbare Hebelspannverschlüsse, Steckschloss einsetzbar Gewicht: 4,2 kg, Traglast max.: 150 kg</p>	50,55
<p>Alubox, 80 Liter, Art.-Nr. TCB-XL80</p> <p>Enders Toronto Classic-Box Außenmaß B/T/H: 690 x 455 x 320 mm Innenmaß B/T/H: 668 x 428 x 285 mm Volumen: 80 L, Materialstärke: 1,0 mm 2 seitliche Tragegriffe, 1 Frontgriff Kunststoff Moosgummidichtung im Deckel Boden zur Standfläche zurückgesetzt dicht gegen Staub + Spritzwasser, Stapelbar, Gewicht: 5 kg plombierbare Hebelspannverschlüsse, Steckschloss einsetzbar</p>	57,95
<p>Alubox, 130 Liter, Art.-Nr. TCB-XXL130</p> <p>Enders Toronto Classic-Box Außenmaß B/T/H: 800 x 540 x 365 mm Innenmaß B/T/H: 775 x 510 x 330 mm Volumen: 130 L, Materialstärke: 1,0 mm 2 seitliche Tragegriffe, 1 Frontgriff Kunststoff Moosgummidichtung im Deckel Boden zur Standfläche zurückgesetzt dicht gegen Staub + Spritzwasser, Stapelbar, Gewicht: 6,6 kg plombierbare Hebelspannverschlüsse, Steckschloss einsetzbar</p>	71,95

Aluboxen

- Industriequalität bis 1,0 mm Wandstärke
- Boxen sind aufeinander und ineinander stapelbar
- optionales Zubehör

Enders®



Paletten

Paletten-
Zubehör

Faltboxen
Großboxen

Behälter
+Kästen

Kanister
+Fässer

ESD-Produkte

Sonderbau

Auffang-
wannen

Betriebs-
Ausstattung

Aluboxen

Spezifikation	Stückpreis EUR
<p>Alubox, 123 Liter, Art.-Nr. VIP-S123</p> <p>Enders Vancouver Industrie-Pro Box Außenmaß B/T/H: 658 x 445 x 510 mm Innenmaß B/T/H: 628 x 409 x 478 mm Volumen: 123 L, Materialstärke: 1,0 mm 2 seitliche Tragegriffe Moosgummidichtung im Deckel dicht gegen Staub + Spritzwasser, Stapelbar, mit robusten Stapelecken Deckelgurtbänder halten den Deckel offen stabile Hebelspannverschlüsse, Gewicht: 6,5 kg</p>	110,60

Spezifikation	Stückpreis EUR
<p>Alubox, 170 Liter, Art.-Nr. VIP-M170</p> <p>Enders Vancouver Industrie-Pro Box Außenmaß B/T/H: 788 x 585 x 439 mm Innenmaß B/T/H: 758 x 549 x 407 mm Volumen: 170 L, Materialstärke: 1,0 mm 2 seitliche Tragegriffe Moosgummidichtung im Deckel dicht gegen Staub + Spritzwasser, Stapelbar, mit robusten Stapelecken Deckelgurtbänder halten den Deckel offen stabile Hebelspannverschlüsse, Gewicht: 8,1 kg</p>	121,75

Spezifikation	Stückpreis EUR
<p>Alubox, 236 Liter, Art.-Nr. VIP-L236</p> <p>Enders Vancouver Industrie-Pro Box Außenmaß B/T/H: 788 x 585 x 600 mm Innenmaß B/T/H: 758 x 549 x 568 mm Volumen: 236 L, Materialstärke: 1,0 mm 2 seitliche Tragegriffe Moosgummidichtung im Deckel dicht gegen Staub + Spritzwasser, Stapelbar, mit robusten Stapelecken Deckelgurtbänder halten den Deckel offen stabile Hebelspannverschlüsse, Gewicht: 9,2 kg</p>	140,90

Aluboxen

- extra stabile Rahmenkonstruktion für besonders hohe Formstabilität
- Deckelgurtbänder halten den Deckel geöffnet
- stapelbar durch robuste Stapelecken

Enders®



Paletten

Paletten-
Zubehör

Faltboxen
Großboxen

Behälter
+ Kästen

Kanister
+ Fässer

ESD-Produkte

Sonderbau

Auffang-
wannen

Betriebs-
Ausstattung

Eurobehälter 400x300mm

lebensmittelecht



Roller auf Seite 81
Deckel auf Seite 83

Spezifikation	Stückpreis EUR	ab 20,00 Stk.	ab 165,00 Stk.
Eurobehälter, Art.-Nr. 4030-7,5 Abm. LxBxH 400 x 300 x 75 mm Boden und Seiten geschlossen Handgriffe geschlossen, 0,75 kg Material: PP-Kunststoff, grau	3,00	2,90	2,80

ohne
Abbildung

Spezifikation	Stückpreis EUR	ab 20,00 Stk.	ab 80,00 Stk.
Eurobehälter, Art.-Nr. 4030-12 Abm. LxBxH 400 x 300 x 120 mm Boden und Seiten geschlossen Handgriffe geschlossen, 0,9 kg Material: PP-Kunststoff, grau	3,65	3,50	3,40



auch mit geschlossenen
Handgriffen erhältlich

Spezifikation	Stückpreis EUR	ab 20,00 Stk.	ab 65,00 Stk.
Eurobehälter, Art.-Nr. 4030-17HO Abm. LxBxH 400 x 300 x 170 mm Boden und Seiten geschlossen Handgriffe offen, 1,1 kg Material: PP-Kunststoff, grau	4,30	4,15	4,00



auch mit geschlossenen
Handgriffen erhältlich

Spezifikation	Stückpreis EUR	ab 20,00 Stk.	ab 50,00 Stk.
Eurobehälter, Art.-Nr. 4030-22HO Abm. LxBxH 400 x 300 x 220 mm Boden und Seiten geschlossen Handgriffe offen, 1,3 kg Material: PP-Kunststoff, grau	5,00	4,85	4,70

Eurobehälter 400x300mm

lebensmittelecht

auch mit geschlossenen
Handgriffen erhältlich



Spezifikation	Stückpreis EUR	ab 20,00 Stk.	ab 40,00 Stk.
Eurobehälter, Art.-Nr. 4030-27HO Abm. LxBxH 400 x 300 x 270 mm Boden und Seiten geschlossen Handgriffe offen, 1,4 kg Material: PP-Kunststoff, grau	5,45	5,25	5,10

Roller auf Seite 81
Deckel auf Seite 83

auch mit geschlossenen
Handgriffen erhältlich



Spezifikation	Stückpreis EUR	ab 20,00 Stk.	ab 35,00 Stk.
Eurobehälter, Art.-Nr. 4030-32HO Abm. LxBxH 400 x 300 x 320 mm Boden und Seiten geschlossen Handgriffe offen, 1,6 kg Material: PP-Kunststoff, grau	6,00	5,85	5,65

Paletten

Paletten-
Zubehör

Faltboxen
Großboxen

Behälter
+ Kästen

Kanister
+ Fässer

ESD-Produkte

Sonderbau

Auffang-
wannen

Betriebs-
Ausstattung

Eurobehälter 400x300mm mit Scharnier-Deckel lebensmittelecht



auch mit geschlossenen
Handgriffen erhältlich

Roller auf Seite 81

Spezifikation	Stückpreis EUR	ab 20,00 Stk.	ab 80,00 Stk.
Eurobehälter mit Scharnierdeckel, Art. 4030-7,5D Abm. LxBxH 400 x 300 x 90 mm, Inhalt: 5,2l Boden und Seiten geschlossen Handgriffe geschlossen, 1,2 kg Material: PP-Kunststoff, grau bestehend aus: 1 Behälter 1 Scharnierdeckel 2 Scharniere 2 Verschlusshebel	5,60	5,40	5,20

Spezifikation	Stückpreis EUR	ab 20,00 Stk.	ab 80,00 Stk.
Eurobehälter mit Scharnierdeckel, Art. 4030-12D Abm. LxBxH 400 x 300 x 135 mm, Inhalt: 10l Boden und Seiten geschlossen Handgriffe geschlossen, 1,3 kg Material: PP-Kunststoff, grau bestehend aus: 1 Behälter 1 Scharnierdeckel 2 Scharniere 2 Verschlusshebel	6,15	5,95	5,75

Spezifikation	Stückpreis EUR	ab 20,00 Stk.	ab 60,00 Stk.
Eurobehälter mit Scharnierdeckel, Art. 4030-17DHO Abm. LxBxH 400 x 300 x 185 mm, Inhalt: 15l Boden und Seiten geschlossen Handgriffe offen, 1,5 kg Material: PP-Kunststoff, grau bestehend aus: 1 Behälter 1 Scharnierdeckel 2 Scharniere 2 Verschlusshebel	6,85	6,60	6,40

Eurobehälter 400x300mm mit Scharnier-Deckel lebensmittelecht



Roller auf Seite 81

Spezifikation	Stückpreis EUR	ab 20,00 Stk.	ab 45,00 Stk.
Eurobehälter mit Scharnierdeckel, Art. 4030-22DHO Abm. LxBxH 400 x 300 x 235 mm, Inhalt: 20l Boden und Seiten geschlossen Handgriffe offen, 1,7 kg Material: PP-Kunststoff, grau bestehend aus: 1 Behälter 1 Scharnierdeckel 2 Scharniere 2 Verschlusshebel	7,50	7,25	7,00

Spezifikation	Stückpreis EUR	ab 20,00 Stk.	ab 35,00 Stk.
Eurobehälter mit Scharnierdeckel, Art. 4030-27DHO Abm. LxBxH 400 x 300 x 285 mm, Inhalt: 26l Boden und Seiten geschlossen Handgriffe offen, 1,8 kg Material: PP-Kunststoff, grau bestehend aus: 1 Behälter 1 Scharnierdeckel 2 Scharniere 2 Verschlusshebel	7,95	7,70	7,45

Spezifikation	Stückpreis EUR	ab 20,00 Stk.	ab 30,00 Stk.
Eurobehälter mit Scharnierdeckel, Art. 4030-32DHO Abm. LxBxH 400 x 300 x 335 mm, Inhalt: 30l Boden und Seiten geschlossen Handgriffe offen, 2,0 kg Material: PP-Kunststoff, grau bestehend aus: 1 Behälter 1 Scharnierdeckel 2 Scharniere 2 Verschlusshebel	8,60	8,30	8,00

Paletten

Paletten-
Zubehör

Faltboxen
Großboxen

Behälter
+Kästen

Kanister
+Fässer

ESD-Produkte

Sonderbau

Auffang-
wannen

Betriebs-
Ausstattung

Eurobehälter 400x300mm

Profi Line lebensmittelecht

- geeignet für automatische Kleinteile-Lager (AKL)
- mit integriertem Etikettenhalter

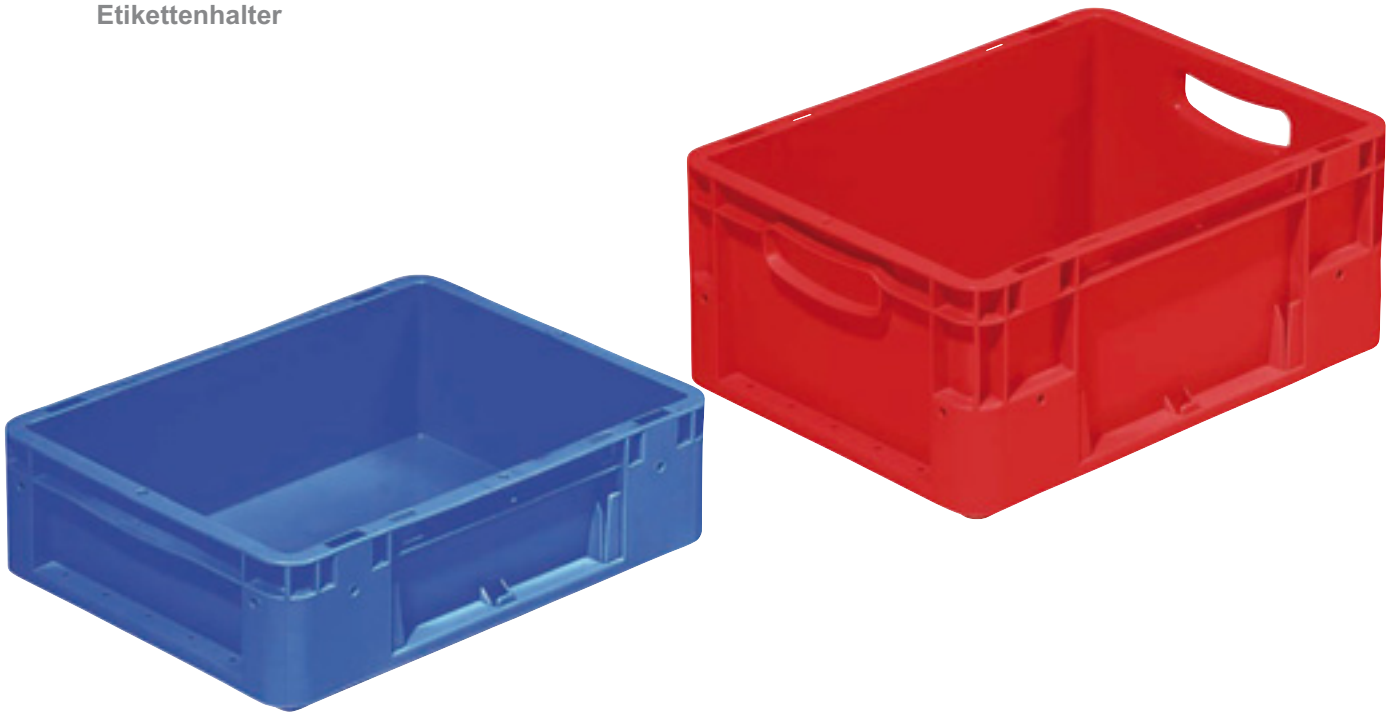

Erhältlich in: ■ ■

Spezifikation	Stückpreis EUR	ab 20,00 Stk.	ab 80,00 Stk.
Eurobehälter Profi Line, Art.-Nr. PL4030-12 Außenmaß: 400 x 300 x 120 mm Innenmaß: 367 x 267 x 116 mm Seiten und Boden geschlossen Handgriffe geschlossen Material: PP, Volumen 10 l, Gewicht 900 g Temperaturbeständigkeit: -40° C bis +90° C Geeignet für AKL-Anforderungen und maschinelles Handling Integrierter Etikettenhalter an Stirn- und Längsseite Farbe: rot oder blau (Bitte bei Bestellung angeben) Optionales Zubehör: Auflagedeckel Scharnierdeckel	5,05	4,90	4,75

Spezifikation	Stückpreis EUR	ab 20,00 Stk.	ab 65,00 Stk.
Eurobehälter Profi Line, Art.-Nr. PL4030-18 Außenmaß: 400 x 300 x 180 mm Innenmaß: 367 x 267 x 176 mm Seiten und Boden geschlossen Handgriffe offen, ergonomisch geformt Material: PP, Volumen 15 l, Gewicht 1150 g Temperaturbeständigkeit: -40° C bis +90° C Geeignet für AKL-Anforderungen und maschinelles Handling Integrierter Etikettenhalter an Stirn- und Längsseite Farbe: rot oder blau (Bitte bei Bestellung angeben) Optionales Zubehör: Auflagedeckel Scharnierdeckel	6,00	5,80	5,60

Eurobehälter 400x300mm

Profi Line lebensmittelecht

Roller auf Seite 81
Deckel auf Seite 82



Erhältlich in: ■ ■

Erhältlich in: ■

Spezifikation	Stückpreis EUR	ab 20,00 Stk.	ab 40,00 Stk.
Eurobehälter Profi Line, Art.-Nr. PL4030-22 Außenmaß: 400 x 300 x 220 mm Innenmaß: 367 x 267 x 216 mm Seiten und Boden geschlossen Handgriffe offen, ergonomisch geformt Material: PP, Volumen 20 l, Gewicht 1300 g Temperaturbeständigkeit: -40° C bis +90° C Geeignet für AKL-Anforderungen und maschinelles Handling Integrierter Etikettenhalter an Stirn- und Längsseite Farbe: rot oder blau (Bitte bei Bestellung angeben) Optionales Zubehör: Aufgedeckel Scharnierdeckel	6,65	6,45	6,30

Paletten

Paletten-
Zubehör

Faltboxen
Großboxen

Behälter
+Kästen

Kanister
+Fässer

ESD-Produkte

Sonderbau

Auffang-
wannen

Betriebs-
Ausstattung

Eurobehälter 600x400mm

lebensmittelecht

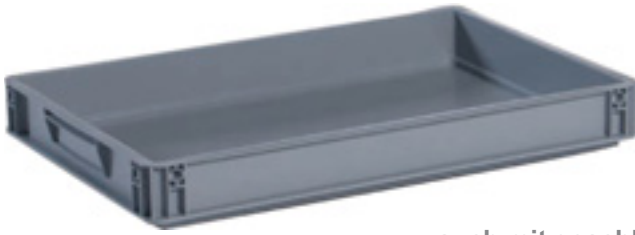

auch mit geschlossenen
Handgriffen erhältlich

Spezifikation	Stückpreis EUR	ab 20,00 Stk.	ab 70,00 Stk.
Eurobehälter, Art.-Nr. 6040-7,5 Abm. LxBxH 600 x 400 x 75 mm Boden und Seiten geschlossen Handgriffe geschlossen, 1,1 kg Material: PP-Kunststoff, grau	4,95	4,80	4,65

Spezifikation	Stückpreis EUR	ab 20,00 Stk.	ab 40,00 Stk.
Eurobehälter, Art.-Nr. 6040-12HO Abm. LxBxH 600 x 400 x 120 mm Boden und Seiten geschlossen Handgriffe offen, 1,26 kg Material: PP-Kunststoff, grau	5,80	5,65	5,45

Roller auf Seite 81
Deckel auf Seite 83



auch mit geschlossenen
Handgriffen erhältlich

Spezifikation	Stückpreis EUR	ab 20,00 Stk.	ab 60,00 Stk.
Eurobehälter, Art.-Nr. 6040-17HO Abm. LxBxH 600 x 400 x 170 mm Boden und Seiten geschlossen Handgriffe offen, 1,51 kg Material: PP-Kunststoff, grau	6,90	6,65	6,45

Spezifikation	Stückpreis EUR	ab 20,00 Stk.	ab 50,00 Stk.
Eurobehälter, Art.-Nr. 6040-22HO Abm. LxBxH 600 x 400 x 220 mm Boden und Seiten geschlossen Handgriffe offen, 1,76 kg Material: PP-Kunststoff, grau	7,75	7,50	7,30

Eurobehälter 600x400mm

lebensmittelecht

Roller auf Seite 81
Deckel auf Seite 83



auch mit geschlossenen
Handgriffen erhältlich

Spezifikation	Stückpreis EUR	ab 20,00 Stk.	ab 40,00 Stk.
Eurobehälter, Art.-Nr. 6040-27HO Abm. LxBxH 600 x 400 x 270 mm Boden und Seiten geschlossen Handgriffe offen, 2,17 kg Material: PP-Kunststoff, grau	9,15	8,85	8,60

auch mit geschlossenen
Handgriffen erhältlich



Spezifikation	Stückpreis EUR	ab 20,00 Stk.	ab 45,00 Stk.
Eurobehälter, Art.-Nr. 6040-32HO Abm. LxBxH 600 x 400 x 320 mm Boden und Seiten geschlossen Handgriffe offen, 2,41 kg Material: PP-Kunststoff, grau	9,35	8,80	8,55

Spezifikation	Stückpreis EUR	ab 25,00 Stk.	ab 50,00 Stk.
Eurobehälter, Art.-Nr. 6040-42HO Abm. LxBxH 600 x 400 x 420 mm Boden und Seiten geschlossen Handgriffe offen, 2,97 kg Material: PP-Kunststoff, grau	12,15	11,80	11,10

Paletten

Paletten-
Zubehör

Faltboxen
Großboxen

Behälter
+ Kästen

Kanister
+ Fässer

ESD-Produkte

Sonderbau

Auffang-
wannen

Betriebs-
Ausstattung

Eurobehälter 600x400mm mit Scharnier-Deckel lebensmittelecht



auch mit geschlossenen
Handgriffen erhältlich

Roller auf Seite 81

Spezifikation	Stückpreis EUR	ab 20,00 Stk.	ab 65,00 Stk.
Eurobehälter mit Scharnierdeckel, Art.-Nr. 6040-7,5D Abm. LxBxH 600 x 400 x 90 mm, Inhalt: 15l Boden und Seiten geschlossen Handgriffe geschlossen, 1,8 kg Material: PP-Kunststoff, grau bestehend aus: 1 Behälter 1 Scharnierdeckel 3 Scharniere 2 Verschlusshebel	9,20	8,85	8,55

Spezifikation	Stückpreis EUR	ab 20,00 Stk.	ab 40,00 Stk.
Eurobehälter mit Scharnierdeckel, Art. 6040-12DHO Abm. LxBxH 600 x 400 x 135 mm, Inhalt: 24l Boden und Seiten geschlossen Handgriffe offen, 2,0 kg Material: PP-Kunststoff, grau bestehend aus: 1 Behälter 1 Scharnierdeckel 3 Scharniere 2 Verschlusshebel	10,10	9,75	9,45

Spezifikation	Stückpreis EUR	ab 20,00 Stk.	ab 60,00 Stk.
Eurobehälter mit Scharnierdeckel, Art. 6040-17DHO Abm. LxBxH 600 x 400 x 185 mm, Inhalt: 35l Boden und Seiten geschlossen Handgriffe offen, 2,3 kg Material: PP-Kunststoff, grau bestehend aus: 1 Behälter 1 Scharnierdeckel 3 Scharniere 2 Verschlusshebel	10,95	10,60	10,25

Spezifikation	Stückpreis EUR	ab 20,00 Stk.	ab 45,00 Stk.
Eurobehälter mit Scharnierdeckel, Art. 6040-22DHO Abm. LxBxH 600 x 400 x 235 mm, Inhalt: 45l Boden und Seiten geschlossen Handgriffe offen, 2,5 kg Material: PP-Kunststoff, grau bestehend aus: 1 Behälter 1 Scharnierdeckel 3 Scharniere 2 Verschlusshebel	11,95	11,55	11,15

Eurobehälter 600x400mm mit Scharnier-Deckel lebensmittelecht



auch mit geschlossenen
Handgriffen erhältlich

Roller auf Seite 81

Spezifikation	Stückpreis EUR	ab 20,00 Stk.	ab 35,00 Stk.
Eurobehälter mit Scharnierdeckel, Art. 6040-27DHO Abm. LxBxH 600 x 400 x 285 mm, Inhalt: 56l Boden und Seiten geschlossen Handgriffe offen, 2,9 kg Material: PP-Kunststoff, grau bestehend aus: 1 Behälter 1 Scharnierdeckel 3 Scharniere 2 Verschlusshebel	13,40	12,95	12,55

Spezifikation	Stückpreis EUR	ab 20,00 Stk.	ab 30,00 Stk.
Eurobehälter mit Scharnierdeckel, Art. 6040-32DHO Abm. LxBxH 600 x 400 x 335 mm, Inhalt: 66l Boden und Seiten geschlossen Handgriffe offen, 3,2 kg Material: PP-Kunststoff, grau bestehend aus: 1 Behälter 1 Scharnierdeckel 3 Scharniere 2 Verschlusshebel	14,00	13,55	13,10

Spezifikation	Stückpreis EUR	ab 25,00 Stk.	ab 50,00 Stk.
Eurobehälter mit Scharnierdeckel, Art. 6040-42DHO Abm. LxBxH 600 x 400 x 435 mm, Inhalt: 88l Boden und Seiten geschlossen Handgriffe offen, 3,7 kg Material: PP-Kunststoff, grau bestehend aus: 1 Behälter 1 Scharnierdeckel 3 Scharniere 2 Verschlusshebel	16,40	15,90	15,05

Paletten

Paletten-
Zubehör

Faltboxen
Großboxen

Behälter
+ Kästen

Kanister
+ Fässer

ESD-Produkte

Sonderbau

Auffang-
wannen

Betriebs-
Ausstattung

Eurobehälter 600x400mm

Profi Line lebensmittelecht

· geeignet für automatische
Kleinteile-Lager (AKL)

Erhältlich in: ■ ■

· mit integriertem
Etikettenhalter

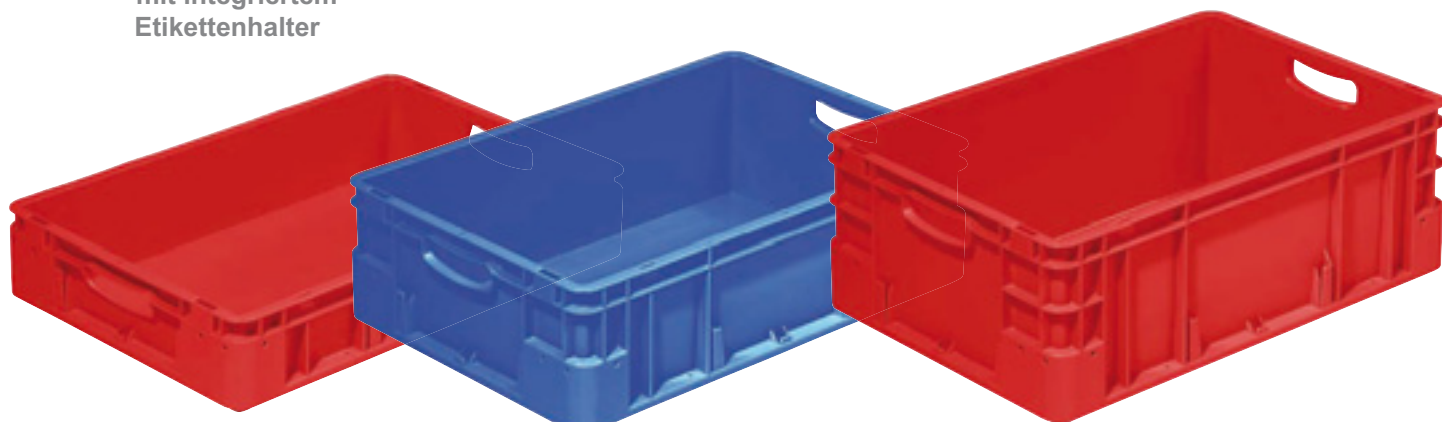

Roller auf Seite 81

Passende Deckel auf Seite 82

Spezifikation	Stückpreis EUR	ab 20,00 Stk.	ab 40,00 Stk.
Eurobehälter Profi Line, Art.-Nr. PL6040-12 Außenmaß: 600 x 400 x 120 mm Innenmaß: 567 x 367 x 116 mm Seiten und Boden geschlossen Handgriffe offen, ergonomisch geformt Material: PP, Volumen 20 l, Gewicht 1500 g Temperaturbeständigkeit: -40° C bis +90° C Geeignet für AKL-Anforderungen und maschinelles Handling Integrierter Etikettenhalter an Stirn- und Längsseite Farbe: rot oder blau (Bitte bei Bestellung angeben) Optionales Zubehör: Auflagedeckel Scharnierdeckel	7,60	7,35	7,15
Eurobehälter Profi Line, Art.-Nr. PL6040-18 Außenmaß: 600 x 400 x 180 mm Innenmaß: 567 x 367 x 176 mm Seiten und Boden geschlossen Handgriffe offen, ergonomisch geformt Material: PP, Volumen 30 l, Gewicht 1850 g Temperaturbeständigkeit: -40° C bis +90° C Geeignet für AKL-Anforderungen und maschinelles Handling Integrierter Etikettenhalter an Stirn- und Längsseite Farbe: rot oder blau (Bitte bei Bestellung angeben) Optionales Zubehör: Auflagedeckel Scharnierdeckel	9,30	9,00	8,75
Eurobehälter Profi Line, Art.-Nr. PL6040-22 Außenmaß: 600 x 400 x 220 mm Innenmaß: 567 x 367 x 216 mm Seiten und Boden geschlossen Handgriffe offen, ergonomisch geformt Material: PP, Volumen 40 l, Gewicht 2030 g Temperaturbeständigkeit: -40° C bis +90° C Geeignet für AKL-Anforderungen und maschinelles Handling Integrierter Etikettenhalter an Stirn- und Längsseite Farbe: rot oder blau (Bitte bei Bestellung angeben) Optionales Zubehör: Auflagedeckel Scharnierdeckel	10,20	9,95	9,65

Eurobehälter 600x400mm

Profi Line lebensmittelecht

Erhältlich in: ■ ■



Roller auf Seite 81

Passende Deckel auf Seite 82

Spezifikation	Stückpreis EUR	ab 20,00 Stk.	ab 40,00 Stk.
<p>Eurobehälter Profi Line, Art.-Nr.PL6040-27</p> <p>Außenmaß: 600 x 400 x 270 mm Innenmaß: 567 x 367 x 266 mm Seiten und Boden geschlossen Handgriffe offen, ergonomisch geformt Material: PP, Volumen 50 l, Gewicht 2400 g Temperaturbeständigkeit: -40° C bis +90° C Geeignet für AKL-Anforderungen und maschinelles Handling Integrierter Etikettenhalter an Stirn- und Längsseite Farbe: rot oder blau (Bitte bei Bestellung angeben) Optionales Zubehör: Auflagedeckel Scharnierdeckel</p>	11,75	11,40	11,10
<p>Eurobehälter Profi Line, Art.-Nr. PL6040-32</p> <p>Außenmaß: 600 x 400 x 320 mm Innenmaß: 567 x 367 x 316 mm Seiten und Boden geschlossen Handgriffe offen, ergonomisch geformt Material: PP, Volumen 60 l, Gewicht 2710 g Temperaturbeständigkeit: -40° C bis +90° C Geeignet für AKL-Anforderungen und maschinelles Handling Integrierter Etikettenhalter an Stirn- und Längsseite Farbe: rot oder blau (bitte bei Bestellung angeben) Optionales Zubehör: Auflagedeckel Scharnierdeckel</p>	12,55	12,15	11,40
<p>Eurobehälter Profi Line, Art.-Nr. PL6040-42</p> <p>Außenmaß: 600 x 400 x 420 mm Innenmaß: 567 x 367 x 416 mm Seiten und Boden geschlossen Handgriffe offen, ergonomisch geformt Material: PP, Volumen 80 l, Gewicht 3200 g Temperaturbeständigkeit: -40° C bis +90° C Geeignet für AKL-Anforderungen und maschinelles Handling Integrierter Etikettenhalter an Stirn- und Längsseite Farbe: rot oder blau (Bitte bei Bestellung angeben) Optionales Zubehör: Auflagedeckel Scharnierdeckel</p>	16,90	16,45	15,20

Paletten

Paletten-
Zubehör

Faltboxen
Großboxen

Behälter
+Kästen

Kanister
+Fässer

ESD-Produkte

Sonderbau

Auffang-
wannen

Betriebs-
Ausstattung

Eurobehälter 800x600mm

lebensmittelecht

Roller auf Seite 81
Deckel auf Seite 83



Spezifikation	Stückpreis EUR	ab 20,00 Stk.	ab 34,00 Stk.
Eurobehälter, Art.-Nr. 8060-12 Abm. LxBxH 800 x 600 x 120 mm Boden und Seiten geschlossen Handgriffe geschlossen, 3,15 kg Material: PP-Kunststoff, grau	14,40	13,95	13,50



auch mit geschlossenen
Handgriffen erhältlich

Spezifikation	Stückpreis EUR	ab 20,00 Stk.	ab 40,00 Stk.
Eurobehälter, Art.-Nr. 8060-22HO Abm. LxBxH 800 x 600 x 220 mm Boden und Seiten geschlossen Handgriffe offen, 4,25 kg Material: PP-Kunststoff, grau	18,30	17,75	16,75

Eurobehälter 800x600mm

lebensmittelecht

Paletten

auch mit geschlossenen
Handgriffen erhältlich



Paletten-
Zubehör

Faltboxen
Großboxen

Roller auf Seite 81
Deckel auf Seite 83

Behälter
+ Kästen

Kanister
+ Fässer

ESD-Produkte

Sonderbau

Auffang-
wannen

Betriebs-
Ausstattung

Spezifikation	Stückpreis EUR	ab 12,00 Stk.	ab 24,00 Stk.
Eurobehälter, Art.-Nr. 8060-32HO Abm. LxBxH 800 x 600 x 320 mm Boden und Seiten geschlossen Handgriffe offen, 4,9 kg Material: PP-Kunststoff, grau	21,50	20,90	19,65

auch mit geschlossenen
Handgriffen erhältlich



Spezifikation	Stückpreis EUR	ab 10,00 Stk.	ab 20,00 Stk.
Eurobehälter, Art.-Nr. 8060-42HO Abm. LxBxH 800 x 600 x 420 mm Boden und Seiten geschlossen Handgriffe offen, 6,12 kg Material: PP-Kunststoff, grau	26,10	25,35	23,80

Eurobehälter 800x600mm mit Scharnier-Deckel lebensmittelecht

auch mit geschlossenen
Handgriffen erhältlich



Roller auf Seite 81

Spezifikation	Stückpreis EUR	ab 34,00 Stk.	ab 68,00 Stk.
Eurobehälter mit Scharnierdeckel, Art.-Nr. 8060-12D Abm. LxBxH 800 x 600 x 135 mm, Inhalt: 45l Boden und Seiten geschlossen Handgriffe geschlossen, 5 kg Material: PP-Kunststoff, grau bestehend aus: 1 Behälter 1 Scharnierdeckel 3 Scharniere 2 Verschlusshebel	24,50	23,70	22,60

Spezifikation	Stückpreis EUR	ab 18,00 Stk.	ab 36,00 Stk.
Eurobehälter mit Scharnierdeckel, Art. 8060-22DHO Abm. LxBxH 800 x 600 x 235 mm, Inhalt: 87l Boden und Seiten geschlossen Handgriffe offen, 6,1 kg Material: PP-Kunststoff, grau bestehend aus: 1 Behälter 1 Scharnierdeckel 3 Scharniere 2 Verschlusshebel	28,95	28,10	26,70

Eurobehälter 800x600mm mit Scharnier-Deckel lebensmittelecht

auch mit geschlossenen
Handgriffen erhältlich



Roller auf Seite 81

Spezifikation	Stückpreis EUR	ab 12,00 Stk.	ab 24,00 Stk.
Eurobehälter mit Scharnierdeckel, Art. 8060-32DHO Abm. LxBxH 800 x 600 x 335 mm, Inhalt: 130l Boden und Seiten geschlossen Handgriffe offen, 6,9 kg Material: PP-Kunststoff, grau bestehend aus: 1 Behälter 1 Scharnierdeckel 3 Scharniere 2 Verschlusshebel	32,15	31,20	29,50

Spezifikation	Stückpreis EUR	ab 10,00 Stk.	ab 20,00 Stk.
Eurobehälter mit Scharnierdeckel, Art. 8060-42DHO Abm. LxBxH 800 x 600 x 435 mm, Inhalt: 172l Boden und Seiten geschlossen Handgriffe offen, 8,0 kg Material: PP-Kunststoff, grau bestehend aus: 1 Behälter 1 Scharnierdeckel 3 Scharniere 2 Verschlusshebel	36,20	34,25	32,70

Paletten

Paletten-
Zubehör

Faltboxen
Großboxen

Behälter
+Kästen

Kanister
+Fässer

ESD-Produkte

Sonderbau

Auffang-
wannen

Betriebs-
Ausstattung

Eurobehälter 800x600mm

Profi Line lebensmittelecht

- geeignet für automatische Kleinteile-Lager (AKL)
- mit integriertem Etikettenhalter

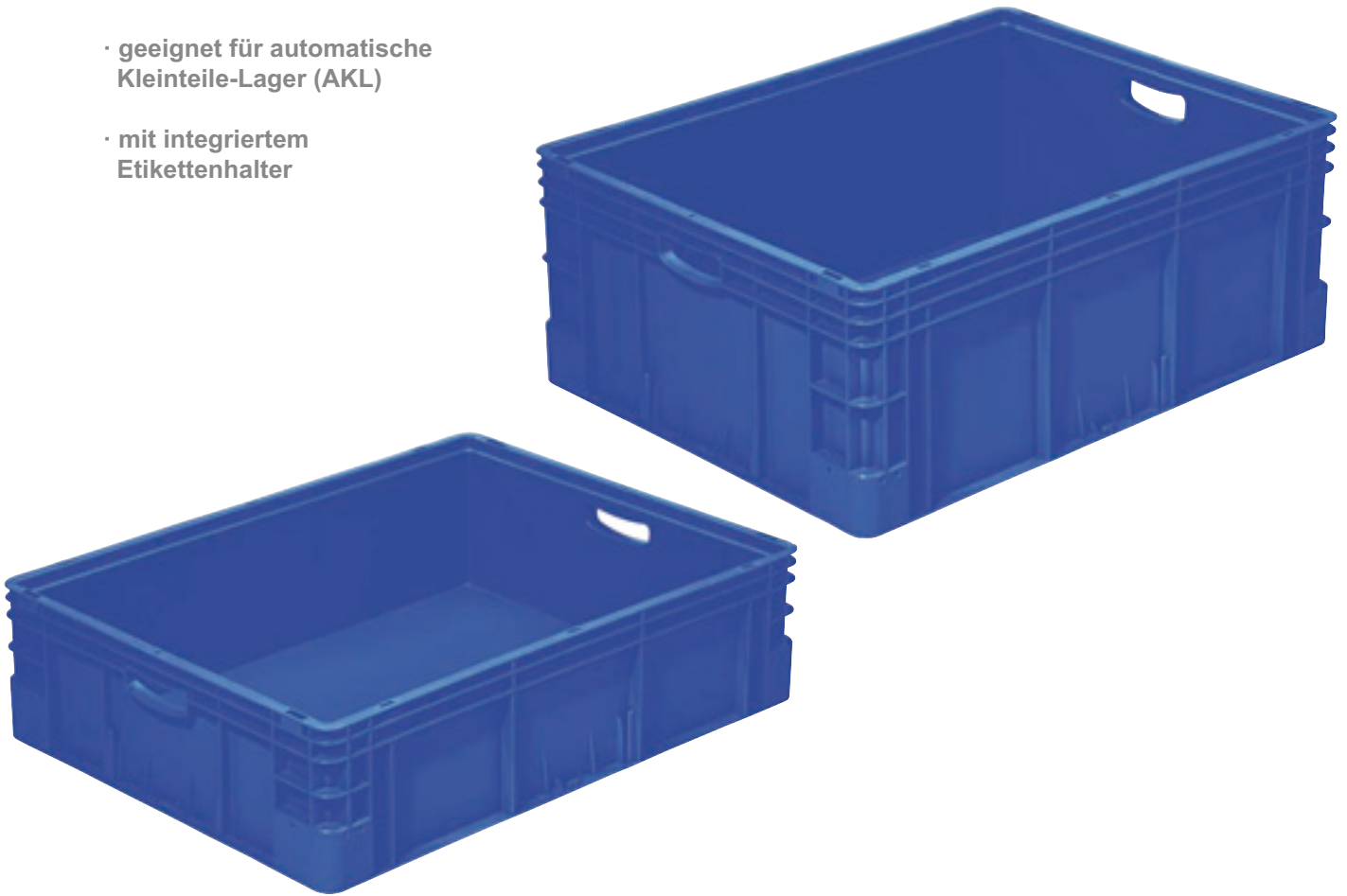

Passende Deckel auf Seite 82

Erhältlich in:

Spezifikation	Stückpreis EUR	ab 20,00 Stk.	ab 40,00 Stk.
Eurobehälter Profi Line, Art.-Nr. PL8060-22 Außenmaß: 800 x 600 x 220 mm Innenmaß: 752 x 552 x 216 mm Seiten und Boden geschlossen Handgriffe offen, ergonomisch geformt Material: PP, Volumen 90,0 l, Gewicht 4350 g Temperaturbeständigkeit: -40° C bis +90° C Geeignet für AKL-Anforderungen und maschinelles Handling Integrierter Etikettenhalter an Stirn- und Längsseite Farbe: blau Optionales Zubehör: Auflagedeckel	22,25	21,60	20,45

Spezifikation	Stückpreis EUR	ab 28,00 Stk.	ab 56,00 Stk.
Eurobehälter Profi Line, Art.-Nr. PL8060-32 Außenmaß: 800 x 600 x 320 mm Innenmaß: 752 x 552 x 316 mm Seiten und Boden geschlossen Handgriffe offen, ergonomisch geformt Material: PP, Volumen 132,0 l, Gewicht 5400 g Temperaturbeständigkeit: -40° C bis +90° C Geeignet für AKL-Anforderungen und maschinelles Handling Integrierter Etikettenhalter an Stirn- und Längsseite Farbe: blau Optionales Zubehör: Auflagedeckel	27,20	25,30	23,80

Transportroller für Eurobehälter



für alle Eurobehälter
600 x 400 mm



Spezifikation	Stückpreis EUR
Transportroller, Art.-Nr. RO6040 Abmessung: ca. 620 x 420 mm Belastbarkeit: 250 kg Material: ABS-Kunststoff mit 4 Gummirädern, Ø 10 cm 1,5 kg, Farbe: rot VE: 7 Stück, Palette: 80 Stück	16,80



für alle Eurobehälter
800 x 600 mm

Spezifikation	Stückpreis EUR
Transportroller, Art.-Nr. RO8060 Abmessung: Außen ca. 820 x 620 x 200 mm für Auflagefläche ca. 800 x 600 mm mit 4 Lenkrollen aus Polyamid, 125 mm Belastbarkeit: 250 kg, Farbe: grau Gewicht: ca. 9 kg VE: 10 Stück, Palette: 32 Stück	34,95

Paletten

Paletten-
Zubehör

Faltboxen
Großboxen

Behälter
+ Kästen

Kanister
+ Fässer

ESD-Produkte

Sonderbau

Auffang-
wannen

Betriebs-
Ausstattung

Deckel für Profi Line Serie

lebensmittelecht



Erhältlich in: ■

Spezifikation	Stückpreis EUR
Auflagedeckel Eurobehälter Profi Line, Art. PL4030D Auflagedeckel 400 x 300 mm Gewicht 340 g, Farbe: grau	3,95
Auflagedeckel Eurobehälter Profi Line, Art. PL6040D Auflagedeckel 600 x 400 mm Gewicht: 700 g, Farbe: grau	5,65
Auflagedeckel Eurobehälter Profi Line, Art. PL8060D Auflagedeckel 800 x 600 mm Gewicht: 1890 g Farbe: grau	14,10



Erhältlich in: ■

Spezifikation	Stückpreis EUR
Scharnierdeckel Eurobehälter Profi Line, Art. PL4030DS Scharnierdeckel 400 x 300 mm Gewicht: 340 g, Farbe: grau inkl. Scharnierzubehör zur Endmontage durch Empfänger	5,00
Scharnierdeckel Eurobehälter Profi Line, Art. PL6040DS Scharnierdeckel 600 x 400 mm Gewicht: 600 g, Farbe: grau inkl. Scharnierzubehör zur Endmontage durch Empfänger	6,75
Scharnierdeckel Eurobehälter Profi Line, Art. PL8060DS Scharnierdeckel 800 x 600 mm Gewicht: 600 g, Farbe: grau inkl. Scharnierzubehör zur Endmontage durch Empfänger	15,15

Deckel für Eurobehälter lebensmittelecht



Spezifikation	Stückpreis EUR
Deckel Eurobehälter, Art.-Nr. D4030 passend für Eurobehälter Abm. 400 x 300 mm Farbe: grau	2,75



Spezifikation	Stückpreis EUR
Deckel Eurobehälter, Art.-Nr. D6040 passend für Eurobehälter Abm. 600 x 400 mm Farbe: grau	5,20



Spezifikation	Stückpreis EUR
Deckel Eurobehälter, Art.-Nr. D8060 passend für Eurobehälter Abm. 800 x 600 mm Farbe: grau	15,10

Paletten

Paletten-
Zubehör

Faltboxen
Großboxen

Behälter
+Kästen

Kanister
+Fässer

ESD-Produkte

Sonderbau

Auffang-
wannen

Betriebs-
Ausstattung

Kunststoff-Kanister

Fassungsvermögen 5 Liter
lebensmittelecht



Deckel und weiteres
Zubehör ab Seite 96

Spezifikation	Stückpreis EUR	ab 28,00 Stk.	ab 112,00 Stk.
Kunststoffkanister 5l, Art.-Nr. K5/230YB Abm (lxbxh): 182 x 162 x 236 mm Nennvolumen: 5 Liter Effektivvolumen: 5,5 Liter Ausgießöffnung: 48,3 mm mit UN Zulassung (VPII=Y) aus HD-PE-Kunststoff Gewicht: 230 g Farbe: blau ohne Verschluss benötigter Verschluss: Nr. 51 Etikettenfeld: h 130 mm x b 130 mm	1,50	1,35	1,30

Spezifikation	Stückpreis EUR	ab 28,00 Stk.	ab 112,00 Stk.
Kunststoffkanister 5l, Art.-Nr. K5/280XB Abm (lxbxh): 182 x 162 x 240 mm Nennvolumen: 5 Liter Effektivvolumen: 5,5 Liter Ausgießöffnung: 48,3 mm mit UN Zulassung (VPI=X) aus HD-PE-Kunststoff Gewicht: 280 g Farbe: blau ohne Verschluss benötigter Verschluss: Nr. 51 Etikettenfeld: h 130 mm x b 130 mm	1,65	1,50	1,45

Kunststoff-Kanister

Fassungsvermögen 5 Liter lebensmittelecht



Deckel und weiteres
Zubehör ab Seite 96

Spezifikation	Stückpreis EUR	ab 28,00 Stk.	ab 112,00 Stk.
Kunststoffkanister 5l, Art.-Nr. K5/230YN Abm (lxbxh): 182 x 162 x 236 mm Nennvolumen: 5 Liter Effektivvolumen: 5,5 Liter Ausgießöffnung: 48,3 mm mit UN Zulassung (VPII=Y) aus HD-PE-Kunststoff Gewicht: 230 g Farbe: natur ohne Verschluss benötigter Verschluss: Nr. 51 Etikettenfeld: h 130 mm x b 130 mm	1,50	1,35	1,30

Spezifikation	Stückpreis EUR	ab 28,00 Stk.	ab 112,00 Stk.
Kunststoffkanister 5l, Art.-Nr. K5/280XN Abm (lxbxh): 182 x 162 x 240 mm Nennvolumen: 5 Liter Effektivvolumen: 5,5 Liter Ausgießöffnung: 48,3 mm mit UN Zulassung (VPI=X) aus HD-PE-Kunststoff Gewicht: 280 g Farbe: natur ohne Verschluss benötigter Verschluss: Nr. 51 Etikettenfeld: h 130 mm x b 130 mm	1,65	1,50	1,45

Paletten

Paletten-
Zubehör

Faltboxen
Großboxen

Behälter
+Kästen

Kanister
+Fässer

ESD-Produkte

Sonderbau

Auffang-
wannen

Betriebs-
Ausstattung

Kunststoff-Kanister

Fassungsvermögen 10 Liter
lebensmittelecht



Deckel und weiteres
Zubehör ab Seite 96

Spezifikation	Stückpreis EUR	ab 20,00 Stk.	ab 120,00 Stk.
Kunststoffkanister 10l, Art.-Nr. K10/435YB Abm (lxbxh): 230 x 198 x 310 mm Nennvolumen: 10 Liter Effektivvolumen: 10,7 Liter Ausgießöffnung: 48,3 mm mit UN Zulassung (VPII=Y) aus HD-PE-Kunststoff Gewicht: 435 g Farbe: blau ohne Verschluss benötigter Verschluss: Nr. 51 Etikettenfeld: h 160 mm x b 160 mm	2,35	2,10	2,05

Spezifikation	Stückpreis EUR	ab 20,00 Stk.	ab 120,00 Stk.
Kunststoffkanister 10l, Art.-Nr. K10/480XB Abm (lxbxh): 228 x 202 x 302 mm Nennvolumen: 10 Liter Effektivvolumen: 10,8 Liter Ausgießöffnung: 48,3 mm mit UN Zulassung (VPI=X) aus HD-PE-Kunststoff Gewicht: 480 g Farbe: blau ohne Verschluss benötigter Verschluss: Nr. 51 Etikettenfeld: h 160 mm x b 160 mm	2,50	2,25	2,15

Kunststoff-Kanister

Fassungsvermögen 10 Liter
lebensmittelecht



Deckel und weiteres
Zubehör ab Seite 96

Spezifikation	Stückpreis EUR	ab 20,00 Stk.	ab 120,00 Stk.
Kunststoffkanister 10l, Art.-Nr. K10/435YN Abm (lxbxh): 230 x 198 x 310 mm Nennvolumen: 10 Liter Effektivvolumen: 10,7 Liter Ausgießöffnung: 48,3 mm mit UN Zulassung (VPII=Y) aus HD-PE-Kunststoff Gewicht: 435 g Farbe: natur ohne Verschluss benötigter Verschluss: Nr. 51 Etikettenfeld: h 160 mm x b 160 mm	2,35	2,10	2,05

Spezifikation	Stückpreis EUR	ab 20,00 Stk.	ab 120,00 Stk.
Kunststoffkanister 10l, Art.-Nr. K10/480XN Abm (lxbxh): 228 x 202 x 302 mm Nennvolumen: 10 Liter Effektivvolumen: 10,8 Liter Ausgießöffnung: 48,3 mm mit UN Zulassung (VPI=X) aus HD-PE-Kunststoff Gewicht: 480 g Farbe: natur ohne Verschluss benötigter Verschluss: Nr. 51 Etikettenfeld: h 160 mm x b 160 mm	2,50	2,25	2,15

Paletten

Paletten-
Zubehör

Faltboxen
Großboxen

Behälter
+Kästen

Kanister
+Fässer

ESD-Produkte

Sonderbau

Auffang-
wannen

Betriebs-
Ausstattung

Kunststoff-Kanister

Fassungsvermögen 20 Liter
lebensmittelecht



Deckel und weiteres
Zubehör ab Seite 96

Spezifikation	Stückpreis EUR	ab 12,00 Stk.	ab 60,00 Stk.
Kunststoffkanister 20l, Art.-Nr. K20/850YB Abm (lxbxh): 292 x 260 x 378 mm Nennvolumen: 20 Liter Effektivvolumen: 22,5 Liter Ausgießöffnung: 53,7 mm mit UN Zulassung (VPII=Y) aus HD-PE-Kunststoff Gewicht: 850 g Farbe: blau ohne Verschluss benötigter Verschluss: Nr. 61 Etikettenfeld: 215 mm umlaufend	4,45	4,00	3,90

Spezifikation	Stückpreis EUR	ab 12,00 Stk.	ab 60,00 Stk.
Kunststoffkanister 20l, Art.-Nr. K20/900XB Abm (lxbxh): 288 x 258 x 380 mm Nennvolumen: 20 Liter Effektivvolumen: 22 Liter Ausgießöffnung: 53,7 mm mit UN Zulassung (VPI=X) aus HD-PE-Kunststoff Gewicht: 900 g Farbe: blau ohne Verschluss benötigter Verschluss: Nr. 61 Etikettenfeld: 215 mm umlaufend	4,65	4,25	4,10

Kunststoff-Kanister

Fassungsvermögen 20 Liter
lebensmittelecht



Deckel und weiteres
Zubehör ab Seite 96

Spezifikation	Stückpreis EUR	ab 12,00 Stk.	ab 60,00 Stk.
Kunststoffkanister 20l, Art.-Nr. K20/850YN Abm (lxbxh): 292 x 260 x 378 mm Nennvolumen: 20 Liter Effektivvolumen: 22,5 Liter Ausgießöffnung: 53,7 mm mit UN Zulassung (VPII=Y) aus HD-PE-Kunststoff Gewicht: 850 g Farbe: natur ohne Verschluss benötigter Verschluss: Nr. 61 Etikettenfeld: 215 mm umlaufend	4,45	4,00	3,90

Spezifikation	Stückpreis EUR	ab 12,00 Stk.	ab 60,00 Stk.
Kunststoffkanister 20l, Art.-Nr. K20/900XN Abm (lxbxh): 288 x 258 x 380 mm Nennvolumen: 20 Liter Effektivvolumen: 22 Liter Ausgießöffnung: 53,7 mm mit UN Zulassung (VPI=X) aus HD-PE-Kunststoff Gewicht: 900 g Farbe: natur ohne Verschluss benötigter Verschluss: Nr. 61 Etikettenfeld: 215 mm umlaufend	4,65	4,25	4,10

Paletten

Paletten-
Zubehör

Faltboxen
Großboxen

Behälter
+Kästen

Kanister
+Fässer

ESD-Produkte

Sonderbau

Auffang-
wannen

Betriebs-
Ausstattung

Kunststoff-Kanister

Fassungsvermögen 25 Liter
lebensmittelecht



Deckel und weiteres
Zubehör ab Seite 96

Spezifikation	Stückpreis EUR	ab 12,00 Stk.	ab 60,00 Stk.
Kunststoffkanister 25l, Art.-Nr. K25/950YB Abm (lxbxh): 298 x 258 x 460 mm Nennvolumen: 25 Liter Effektivvolumen: 28,2 Liter Ausgießöffnung: 54,0 mm mit UN Zulassung (VPII=Y) aus HD-PE-Kunststoff Gewicht: 950 g Farbe: blau ohne Verschluss benötigter Verschluss: Nr. 61 Etikettenfeld: 290 mm umlaufend	4,85	4,45	4,30

Spezifikation	Stückpreis EUR	ab 12,00 Stk.	ab 60,00 Stk.
Kunststoffkanister 25l, Art.-Nr. K25/1070XB Abm (lxbxh): 298 x 258 x 460 mm Nennvolumen: 25 Liter Effektivvolumen: 28,2 Liter Ausgießöffnung: 54 mm mit UN Zulassung (VPI=X) aus HD-PE-Kunststoff Gewicht: 1070 g Farbe: blau ohne Verschluss benötigter Verschluss: Nr. 61 Etikettenfeld: 290 mm umlaufend	5,25	4,80	4,65

Kunststoff-Kanister

Fassungsvermögen 25 Liter
lebensmittelecht



Deckel und weiteres
Zubehör ab Seite 96

Spezifikation	Stückpreis EUR	ab 12,00 Stk.	ab 60,00 Stk.
Kunststoffkanister 25l, Art.-Nr. K25/950YN Abm (lxbxh): 298 x 258 x 460 mm Nennvolumen: 25 Liter Effektivvolumen: 28,2 Liter Ausgießöffnung: 54,0 mm mit UN Zulassung (VPII=Y) aus HD-PE-Kunststoff Gewicht: 950 g Farbe: natur ohne Verschluss benötigter Verschluss: Nr. 61 Etikettenfeld: 290 mm umlaufend	4,85	4,45	4,30

Spezifikation	Stückpreis EUR	ab 12,00 Stk.	ab 60,00 Stk.
Kunststoffkanister 25l, Art.-Nr. K25/1070XN Abm (lxbxh): 298 x 258 x 460 mm Nennvolumen: 25 Liter Effektivvolumen: 28,2 Liter Ausgießöffnung: 54 mm mit UN Zulassung (VPI=X) aus HD-PE-Kunststoff Gewicht: 1070 g Farbe: natur ohne Verschluss benötigter Verschluss: Nr. 61 Etikettenfeld: 290 mm umlaufend	5,25	4,80	4,65

Paletten

Paletten-
Zubehör

Faltboxen
Großboxen

Behälter
+Kästen

Kanister
+Fässer

ESD-Produkte

Sonderbau

Auffang-
wannen

Betriebs-
Ausstattung

Kunststoff-Kanister

Fassungsvermögen 30 Liter
lebensmittelecht



Deckel und weiteres
Zubehör ab Seite 96

Spezifikation	Stückpreis EUR	ab 8,00 Stk.	ab 40,00 Stk.
Kunststoffkanister 30l, Art.-Nr. K30/1150XB Abm (lxbxh): 382 x 288 x 400 mm Nennvolumen: 30 Liter Effektivvolumen: 33,4 Liter Ausgießöffnung: 53,7 mm mit UN Zulassung (VPI=X) aus HD-PE-Kunststoff Gewicht: 1150 g Farbe: blau ohne Verschluss benötigter Verschluss: Nr. 61 Etikettenfeld: h 170 x b 230 mm	6,15	5,65	5,45

Spezifikation	Stückpreis EUR	ab 8,00 Stk.	ab 40,00 Stk.
Kunststoffkanister 30l, Art.-Nr. K30/1300XB Abm.(lxbxh): 379 x 287 x 402 mm Nennvolumen: 30 Liter Effektivvolumen 33,2 Liter Ausgießöffnung: 53,7 mm mit UN Zulassung (VPI=X) aus HD-PE-Kunststoff Gewicht: 1300 g Farbe: blau ohne Verschluss benötigter Verschluss: Nr. 61 Etikettenfeld: h 170 x b 230 mm	6,55	6,05	5,80

Kunststoff-Kanister

Fassungsvermögen 30 Liter
lebensmittelecht



Deckel und weiteres
Zubehör ab Seite 96

Spezifikation	Stückpreis EUR	ab 8,00 Stk.	ab 40,00 Stk.
Kunststoffkanister 30l, Art.-Nr. K30/1150XN Abm. (lxbxh): 382 x 288 x 400 mm Nennvolumen: 30 Liter Effektivvolumen: 33,4 Liter Ausgießöffnung: 53,7 mm mit UN Zulassung (VPI=X) aus HD-PE-Kunststoff Gewicht: 1150 g Farbe: natur ohne Verschluss benötigter Verschluss: Nr. 61 Etikettenfeld: h 170 x b 230 mm	6,15	5,65	5,45

Spezifikation	Stückpreis EUR	ab 8,00 Stk.	ab 40,00 Stk.
Kunststoffkanister 30l, Art.-Nr. K30/1300XN Abm. (lxbxh): 379 x 287 x 402 mm Nennvolumen: 30 Liter Effektivvolumen 33,2 Liter Ausgießöffnung: 53,7 mm mit UN Zulassung (VPI=X) aus HD-PE-Kunststoff Gewicht: 1300 g Farbe: natur ohne Verschluss benötigter Verschluss: Nr. 61 Etikettenfeld: h 170 x b 230 mm	6,55	6,05	5,80

Paletten

Paletten-
Zubehör

Faltboxen
Großboxen

Behälter
+Kästen

Kanister
+Fässer

ESD-Produkte

Sonderbau

Auffang-
wannen

Betriebs-
Ausstattung

Kunststoff-Kanister

Fassungsvermögen 60 Liter
lebensmittelecht



KB60/2500X-MG

Deckel und weiteres
Zubehör ab Seite 96

KB60/2850X-3G

Spezifikation	Stückpreis EUR	ab 6,00 Stk.	ab 18,00 Stk.
Kunststoffkanister 60l, K60/2500X-MGB mit Mittelgriff Abm (lxbxh): 382 x 329 x 641 mm Nennvolumen: 60 Liter Effektivvolumen: 62,5 Liter Ausgießöffnung: 53,7 mm mit UN Zulassung (VPI=X) aus HD-PE-Kunststoff Gewicht: 2500 g Farbe: blau ohne Verschluss benötigter Verschluss: Nr. 61	12,45	11,90	11,50

Spezifikation	Stückpreis EUR	ab 6,00 Stk.	ab 18,00 Stk.
Kunststoffkanister 60l, K60/2850X-3GB mit 3 Griffen Abm (lxbxh): 394 x 347 x 645 mm Nennvolumen: 60 Liter Effektivvolumen: 65,6 Liter Ausgießöffnung: 65 mm mit UN Zulassung (VPI=X) aus HD-PE-Kunststoff Gewicht: 2850 g Farbe: blau ohne Verschluss benötigter Verschluss: Nr. 71 Etikettenfeld: h 305 x b 260 mm	16,20	15,55	14,50

Kunststoff-Kanister

Fassungsvermögen 60 Liter
lebensmittelecht



KN60/2500X-MG

Deckel und weiteres
Zubehör ab Seite 96

KN60/2850X-3G

Spezifikation	Stückpreis EUR	ab 6,00 Stk.	ab 18,00 Stk.
Kunststoffkanister 60l, K60/2500X-MGN mit Mittelgriff Abm (lxbxh): 382 x 329 x 641 mm Nennvolumen: 60 Liter Effektivvolumen: 62,5 Liter Ausgießöffnung: 53,7 mm mit UN Zulassung (VPI=X) aus HD-PE-Kunststoff Gewicht: 2500 g Farbe: natur ohne Verschluss benötigter Verschluss: Nr. 61	12,45	11,90	11,50

Spezifikation	Stückpreis EUR	ab 6,00 Stk.	ab 18,00 Stk.
Kunststoffkanister 60l, K60/2850X-3GN mit 3 Griffen Abm (lxbxh): 394 x 347 x 645 mm Nennvolumen: 60 Liter Effektivvolumen: 65,6 Liter Ausgießöffnung: 65 mm mit UN Zulassung (VPI=X) aus HD-PE-Kunststoff Gewicht: 2850 g Farbe: natur ohne Verschluss benötigter Verschluss: Nr. 71 Etikettenfeld: h 305 x b 260 mm	16,20	15,55	14,50

Deckel für Kunststoff-Kanister



Spezifikation	Stückpreis EUR
Normalverschluss, Art.-Nr. 51-N mit Dichtung für 5-10 Liter Kanister Farbe: schwarz, Mündung Ø 43 mm	0,33
Originalitätsverschluss, Art.-Nr. 51-0 mit Dichtung für 5-10 Liter Kanister Farbe: rot, Mündung Ø 43 mm	0,36
Normalverschluss, Art.-Nr. 61-N mit Dichtung für 20 - 60 Liter Kanister Farbe: schwarz, Mündung Ø 48 mm	0,39
Originalitätsverschluss, Art.-Nr. 61-O mit Dichtung für 20 - 60 Liter Kanister Farbe: rot, Mündung Ø 48 mm	0,44
Normalverschluss, Art.-Nr. 71-N mit Dichtung für 60 Liter Kanister Farbe: schwarz, Mündung Ø 58 mm	0,54
Originalitätsverschluss, Art.-Nr. 71-0 mit Dichtung für 60 Liter Kanister Farbe: rot, Mündung Ø 58 mm	0,61

Originalitätsverschluss mit Vlies-Entgasung



Spezifikation	Stückpreis EUR
Originalitätsverschluss mit Entgasung, Art.-Nr. 51-E Originalitätsverschluss mit Vlies-Entgasung für 5-10 Liter Kanister, Farbe: schwarz, Mündung Ø 43 mm	0,55
Originalitätsverschluss mit Entgasung, Art.-Nr. 61-E Originalitätsverschluss mit Vlies-Entgasung für 20-60 Liter Kanister, Farbe: schwarz, Mündung Ø 48 mm	0,60



Spezifikation	Stückpreis EUR
Verschluss-Schlüssel, Art.-Nr. VSCH71 passend für Deckel Nr. 71 Farbe: schwarz Gewicht: 50 Gramm	2,20



Spezifikation	Stückpreis EUR
Verschlusschlüssel für Spundstopfen, Art.-Nr. VSCH5161 Kombi-Schlüssel für Spundfässer sowie für Kanistermündungen Nr. 51 + 61 Farbe: weiß Gewicht: 120 Gramm	3,60

Zubehör Kunststoff-Kanister

Spezifikation	Stückpreis EUR
Auslaufhahn, Art.-Nr. 51-A mit Belüftung, Farbe: natur für Verschlussgröße 51	2,40
Spezifikation	Stückpreis EUR
Auslaufhahn, Art.-Nr. 61-A mit Belüftung, Farbe: natur für Verschlussgröße 61	2,45
Spezifikation	Stückpreis EUR
Auslaufhahn, Art.-Nr. 71-A mit Belüftung, Farbe: natur für Verschlussgröße 71	2,70



Paletten

Paletten-
Zubehör

Faltboxen
Großboxen

Spezifikation	Stückpreis EUR
Ausgießer big, Art.-Nr. 51-AB mit starren Ausgußrohr für Verschlussgröße 51 5-10 L Kanister	1,80



Behälter
+Kästen

Spezifikation	Stückpreis EUR
Ausgießer big, Art.-Nr. 61-AB mit starren Ausgußrohr für Verschlussgröße 61 20-60 L Kanister	1,90

Kanister
+Fässer

Spezifikation	Stückpreis EUR
Ausgießer flex, Art.-Nr. 51-AF mit flexiblem Ausgußrohr für Verschlussgröße 51 5-10 L Kanister	1,55



ESD-Produkte

Spezifikation	Stückpreis EUR
Ausgießer flex, Art.-Nr. 61-AF mit flexiblem Ausgußrohr für Verschlussgröße 61 20-60 L Kanister	1,65

Sonderbau

Spezifikation	Stückpreis EUR
Dosierpumpe, Art.-Nr. DP-51 30 ml/Hub, für Verschlussgröße 51	4,75

Auffang-
wannen

Spezifikation	Stückpreis EUR
Dosierpumpe, Art.-Nr. DP-61 30 ml/Hub, für Verschlussgröße 61	5,10



Betriebs-
Ausstattung

Weithals-Fässer



Spezifikation	Stückpreis EUR	ab 15,00 Stk.	ab 30,00 Stk.
Weithalsfass mit Schraubdeckel, Art.-Nr. WHF-3,6 Luft-, Wasser- und Wasserdampfdicht lebensmittelecht, mit UN-Zulassung Farbe: Fass weiß, Deckel rot Durchmesser Faß: 198 mm Einfüllöffnung: 136 mm Höhe: 173 mm Inhalt: 3,6 Liter	7,50	7,20	6,90

Spezifikation	Stückpreis EUR	ab 10,00 Stk.	ab 20,00 Stk.
Weithalsfass mit Schraubdeckel, Art.-Nr. WHF-6,4 Luft-, Wasser- und Wasserdampfdicht lebensmittelecht, mit UN-Zulassung Farbe: Fass weiß, Deckel rot Durchmesser Faß: 198 mm Einfüllöffnung: 136 mm Höhe: 265 mm Inhalt: 6,4 Liter	9,95	9,55	9,15

Spezifikation	Stückpreis EUR	ab 9,00 Stk.	ab 18,00 Stk.
Weithalsfass mit Schraubdeckel, Art.-Nr. WHF-10,4 Luft-, Wasser- und Wasserdampfdicht lebensmittelecht, mit UN-Zulassung Farbe: Fass weiß, Deckel rot Durchmesser Faß: 274 mm Einfüllöffnung: 204 mm Höhe: 239 mm Inhalt: 10,4 Liter	16,60	15,95	15,30

Spezifikation	Stückpreis EUR	ab 12,00 Stk.	ab 24,00 Stk.
Weithalsfass mit Schraubdeckel, Art.-Nr. WHF-15,4 Luft-, Wasser- und Wasserdampfdicht lebensmittelecht, mit UN-Zulassung Farbe: Fass weiß, Deckel rot Durchmesser Faß: 274 mm Einfüllöffnung: 204 mm Höhe: 328 mm Inhalt: 15,4 Liter	19,60	18,80	18,00

Spezifikation	Stückpreis EUR	ab 12,00 Stk.	ab 24,00 Stk.
Weithalsfass mit Schraubdeckel, Art.-Nr. WHF-20,0 Luft-, Wasser- und Wasserdampfdicht lebensmittelecht, mit UN-Zulassung Farbe: Fass weiß, Deckel rot Durchmesser Faß: 274 mm Einfüllöffnung: 204 mm Höhe: 418 mm Inhalt: 20,0 Liter	21,35	20,50	19,65

Weithals-Fässer



- Sauber
- Stapelbar
- Wasserdicht
- Wiederverwendbar
- Robust & nachhaltig
- Hergestellt aus HDPE
- Einfach zu handhaben
- Originalitätssicher zu versiegeln
- UN-zertifiziert (1H2) für feste Stoffe
- Lebensmittelrechtlich unbedenklich

Spezifikation	Stückpreis EUR	ab 10,00 Stk.	ab 20,00 Stk.
Weithalsfass mit Schraubdeckel, Art.-Nr. WHF-26,0 Luft-, Wasser- und Wasserdampfdicht lebensmittelecht, mit UN-Zulassung Farbe: Fass weiß, Deckel rot Durchmesser Faß: 316 mm Einfüllöffnung: 204 mm Höhe: 426 mm Inhalt: 26,0 Liter	24,15	23,20	22,25

Spezifikation	Stückpreis EUR	ab 8,00 Stk.	ab 16,00 Stk.
Weithalsfass mit Schraubdeckel, Art.-Nr. WHF-41,5 Luft-, Wasser- und Wasserdampfdicht lebensmittelecht, mit UN-Zulassung Farbe: Fass weiß, Deckel rot mit Handgriffen Durchmesser Faß: 410 mm Einfüllöffnung: 282 mm Höhe: 416 mm Inhalt: 41,5 Liter	36,80	35,35	33,85

Spezifikation	Stückpreis EUR	ab 8,00 Stk.	ab 16,00 Stk.
Weithalsfass mit Schraubdeckel, Art.-Nr. WHF-54,0 Luft-, Wasser- und Wasserdampfdicht lebensmittelecht, mit UN-Zulassung Farbe: Fass weiß, Deckel rot mit Handgriffen Durchmesser Faß: 410 mm Einfüllöffnung: 282 mm Höhe: 518 mm Inhalt: 54,0 Liter	39,10	37,50	35,95

Spezifikation	Stückpreis EUR	ab 8,00 Stk.	ab 16,00 Stk.
Weithalsfass mit Schraubdeckel, Art.-Nr. WHF-68,5 Luft-, Wasser- und Wasserdampfdicht lebensmittelecht, mit UN-Zulassung Farbe: Fass weiß, Deckel rot mit Handgriffen Durchmesser Faß: 410 mm Einfüllöffnung: 282 mm Höhe: 632 mm Inhalt: 68,5 Liter	42,75	41,00	39,35

Paletten

Paletten-
Zubehör

Faltboxen
Großboxen

Behälter
+ Kästen

Kanister
+ Fässer

ESD-Produkte

Sonderbau

Auffang-
wannen

Betriebs-
Ausstattung

Super Weithals-Fässer



Spezifikation	Stückpreis EUR	ab 12,00 Stk.	ab 24,00 Stk.
Super Weithalsfass weiß, 17 L, Art.-Nr. WHFS-17,0 Schraubdeckel mit Originalitätssicherung Luft-, Wasser- und Wasserdampfdicht lebensmittelecht, mit UN-Zulassung Farbe: Fass weiß, Deckel rot Durchmesser Fass: 338 mm Einfüllöffnung: 295 mm Material: HDPE Höhe: 252 mm Inhalt: 17 Liter	21,30	20,45	19,60
Spezifikation	Stückpreis EUR	ab 8,00 Stk.	ab 16,00 Stk.
Super Weithalsfass weiß, 26,5 L, Art.-Nr. WHFS-26,5 Schraubdeckel mit Originalitätssicherung Luft-, Wasser- und Wasserdampfdicht lebensmittelecht, mit UN-Zulassung mit Handgriffen, Material: HDPE Farbe: Fass weiß, Deckel rot Durchmesser Fass: 338 mm Einfüllöffnung: 295 mm Höhe: 358 mm Inhalt: 26 Liter	32,75	31,45	30,15
Spezifikation	Stückpreis EUR	ab 9,00 Stk.	ab 18,00 Stk.
Super Weithalsfass weiß, 34,3 L, Art.-Nr. WHFS-34,3 Schraubdeckel mit Originalitätssicherung Luft-, Wasser- und Wasserdampfdicht lebensmittelecht, mit UN-Zulassung mit Handgriffen, Material: HDPE Farbe: Fass weiß, Deckel rot Durchmesser Fass: 338 mm Einfüllöffnung: 295 mm Höhe: 449 mm Inhalt: 34 Liter	35,50	34,10	32,65
Spezifikation	Stückpreis EUR	ab 9,00 Stk.	ab 18,00 Stk.
Super Weithalsfass weiß, 39 L, Art.-Nr. WHFS-39,0 Schraubdeckel mit Originalitätssicherung Luft-, Wasser- und Wasserdampfdicht lebensmittelecht, mit UN-Zulassung Farbe: Fass weiß, Deckel rot Durchmesser Fass: 338 mm Einfüllöffnung: 295 mm Material: HDPE Höhe: 505 mm Inhalt: 39 Liter	38,90	37,35	35,80
Spezifikation	Stückpreis EUR	ab 3,00 Stk.	ab 10,00 Stk.
Super Weithalsfass weiß, 110 L, Art.-Nr. WHFS-110,0 Schraubdeckel mit Originalitätssicherung Luft-, Wasser- und Wasserdampfdicht lebensmittelecht, mit UN-Zulassung mit Handgriffen, Material: HDPE Farbe: Fass weiß, Deckel rot Durchmesser Fass: 455 mm Einfüllöffnung: 392 mm Höhe: 787 mm Inhalt: 110 Liter	59,80	57,40	55,00

Super Weithals-Fässer



Paletten

Paletten-
Zubehör

Faltboxen
Großboxen

Behälter
+Kästen

Kanister
+Fässer

ESD-Produkte

Sonderbau

Auffang-
wannen

Betriebs-
Ausstattung

Spezifikation	Stückpreis EUR	ab 6,00 Stk.	ab 12,00 Stk.
Super Weithalsfass braun, 55,5 L, Art.-Nr. WHFS-B-55,5 Schraubdeckel mit Originalitätssicherung Luft-, Wasser- und Wasserdampfdicht lebensmittelecht, mit UN-Zulassung mit Handgriffen, Material: HDPE Farbe: Fass braun, Deckel beige Durchmesser Fass: 410 mm Einfüllöffnung: 354 mm Höhe: 495 mm Inhalt: 55 Liter	43,15	41,40	39,65
Super Weithalsfass braun, 64 L, Art.-Nr. WHFS-B-64,0 Schraubdeckel mit Originalitätssicherung Luft-, Wasser- und Wasserdampfdicht lebensmittelecht, mit UN-Zulassung mit Handgriffen, Material: HDPE Farbe: Fass braun, Deckel beige Durchmesser Fass: 410 mm Einfüllöffnung: 354 mm Höhe: 573 mm Inhalt: 64 Liter	47,85	45,95	44,00
Super Weithalsfass braun, 75 L, Art.-Nr. WHFS-B-75,0 Schraubdeckel mit Originalitätssicherung Luft-, Wasser- und Wasserdampfdicht lebensmittelecht, mit UN-Zulassung mit Handgriffen, Material: HDPE Farbe: Fass braun, Deckel beige Durchmesser Fass: 410 mm Einfüllöffnung: 354 mm Höhe: 680 mm Inhalt: 75 Liter	50,20	48,20	46,20

Weithals-Fässer

UV-Beständig



- UV-Barriere mit einem Bereich von 200 bis 400 nm
- Sauber
- Stapelbar
- Wasserdicht
- Wiederverwendbar
- Robust & nachhaltig
- Hergestellt aus HDPE
- Einfach zu handhaben
- Originalitätssicher zu versiegeln
- UN-zertifiziert (1H2) für feste Stoffe
- Lebensmittelrechtlich unbedenklich



Spezifikation	Stückpreis EUR	ab 10,00 Stk.	ab 20,00 Stk.
Weithalsfass schwarz, 6,4 L, Art.-Nr. WHF-S-6,4 Luft-, Wasser- und Wasserdampfdicht lebensmittelecht, UV-beständig mit UN-Zulassung, Material: HDPE Farbe: Fass schwarz, Deckel schwarz Schraubdeckel mit Originalitätssicherung Durchmesser Faß: 198 mm Einfüllöffnung: 136 mm Höhe: 265 mm Inhalt: 6,4 Liter	9,95	9,55	9,15

Spezifikation	Stückpreis EUR	ab 12,00 Stk.	ab 24,00 Stk.
Weithalsfass schwarz 15 L, Art.-Nr. WHF-S-15,0 Luft-, Wasser- und Wasserdampfdicht lebensmittelecht, UV-beständig mit UN-Zulassung, Material: HDPE Farbe: Fass schwarz, Deckel schwarz Schraubdeckel mit Originalitätssicherung Durchmesser Faß: 274 mm Einfüllöffnung: 204 mm Höhe: 328 mm Inhalt: 15 Liter	19,60	18,80	18,00

Spezifikation	Stückpreis EUR	ab 10,00 Stk.	ab 20,00 Stk.
Weithalsfass schwarz, 26 L, Art.-Nr. WHF-S-26,0 Luft-, Wasser- und Wasserdampfdicht lebensmittelecht, UV-beständig mit UN-Zulassung, Material: HDPE Farbe: Fass schwarz, Deckel schwarz Schraubdeckel mit Originalitätssicherung Durchmesser Faß: 316 mm Einfüllöffnung: 204 mm Höhe: 426 mm Inhalt: 26,0 Liter	24,15	23,20	22,25

Spezifikation	Stückpreis EUR	ab 6,00 Stk.	ab 12,00 Stk.
Super Weithalsfass schwarz, 55,5 L, Art.-Nr. WHFS-S-55,5 Luft-, Wasser- und Wasserdampfdicht lebensmittelecht, UV-beständig mit UN-Zulassung, Material: HDPE Farbe: Fass schwarz, Deckel schwarz Schraubdeckel mit Originalitätssicherung Durchmesser Fass: 410 mm Einfüllöffnung: 354 mm Höhe: 495 mm Inhalt: 55 Liter mit Handgriffen	43,15	41,40	39,65

Weithals-Fässer quadratisch palettengerecht



Paletten

Paletten-
Zubehör

Faltboxen
Großboxen

Behälter
+ Kästen

Kanister
+ Fässer

ESD-Produkte

Sonderbau

Auffang-
wannen

Betriebs-
Ausstattung

Spezifikation	Stückpreis EUR	ab 10,00 Stk.	ab 27,00 Stk.
Weithalsfass quadratisch mit Schraubdeckel, Art.-Nr. WHFE-40 Geringe Feuchtigkeitsübertragung lebensmittelecht, mit UN-Zulassung (1H2) Farbe: Fass weiß, Deckel rot mit Handgriffen Länge + Breite: 380 mm Einfüllöffnung: 282 mm Höhe: 399 mm Inhalt: 40 Liter	42,70	41,00	39,30
Spezifikation	Stückpreis EUR	ab 10,00 Stk.	ab 45,00 Stk.
Weithalsfass quadratisch mit Schraubdeckel, Art.-Nr. WHFE-50 Geringe Feuchtigkeitsübertragung lebensmittelecht, mit UN-Zulassung (1H2) Farbe: Fass weiß, Deckel rot mit Handgriffen Länge + Breite: 380 mm Einfüllöffnung: 282 mm Gesamthöhe: 476 mm Inhalt: 50 Liter	44,60	42,85	41,05
Spezifikation	Stückpreis EUR	ab 10,00 Stk.	ab 36,00 Stk.
Weithalsfass quadratisch mit Schraubdeckel, Art.-Nr. WHFE-66 Geringe Feuchtigkeitsübertragung lebensmittelecht, mit UN-Zulassung (1H2) Farbe: Fass weiß, Deckel rot mit Handgriffen Länge + Breite: 380 mm Einfüllöffnung: 282 mm Gesamthöhe: 594 mm Inhalt: 66 Liter	48,40	46,45	44,55
Spezifikation	Stückpreis EUR	ab 10,00 Stk.	ab 27,00 Stk.
Weithalsfass quadratisch mit Schraubdeckel, Art.-Nr. WHFE-80 Geringe Feuchtigkeitsübertragung lebensmittelecht, mit UN-Zulassung (1H2) Farbe: Fass weiß, Deckel rot mit Handgriffen Länge + Breite: 380 mm Einfüllöffnung: 282 mm Gesamthöhe: 724 mm Inhalt: 80 Liter	53,45	51,32	49,20

Click-Pack lebensmittelecht



- sauber
- innen glatt
- wasserdampfdicht
- hergestellt aus HDPE
- einfach zu handhaben
- robust, nestbar & stapelbar
- originalitätssicher zu versiegeln
- wiederverwendbar & nachhaltig
- nur mit einer Viertelumdrehung zu schließen und zu öffnen

Y-Zulassung

Spezifikation	Stückpreis EUR	ab 10,00 Stk.	ab 35,00 Stk.
ClickPack Container mit Y-Zulassung, 6 L , Art.-Nr. CP/6Y Schraubdeckel mit Originalitätssicherung Luft-, Wasser- und Wasserdampfdicht lebensmittelecht, mit UN-Zulassung für feste Stoffe mit Handgriffen, Material: HDPE Farbe: Fass weiß, Deckel blau Durchmesser Behälter: 240 mm Einfüllöffnung: 211 mm Höhe: 215 mm Inhalt: 6 Liter	9,25	8,90	8,55
Spezifikation	Stückpreis EUR	ab 8,00 Stk.	ab 16,00 Stk.
ClickPack Container mit Y-Zulassung, 10 L , Art.-Nr. CP/10Y Schraubdeckel mit Originalitätssicherung Luft-, Wasser- und Wasserdampfdicht lebensmittelecht, mit UN-Zulassung für feste Stoffe mit Handgriffen, Material: HDPE Farbe: Fass weiß, Deckel blau Durchmesser Behälter: 318 mm Einfüllöffnung: 288 mm Höhe: 210 mm Inhalt: 10 Liter	10,80	10,35	9,90
Spezifikation	Stückpreis EUR	ab 10,00 Stk.	ab 20,00 Stk.
ClickPack Container mit Y-Zulassung, 15 L , Art.-Nr. CP/15Y Schraubdeckel mit Originalitätssicherung Luft-, Wasser- und Wasserdampfdicht lebensmittelecht, mit UN-Zulassung für feste Stoffe mit Handgriffen, Material: HDPE Farbe: Fass weiß, Deckel blau Durchmesser Behälter: 318 mm Einfüllöffnung: 288 mm Höhe: 278 mm Inhalt: 15 Liter	12,65	12,15	11,65
Spezifikation	Stückpreis EUR	ab 8,00 Stk.	ab 16,00 Stk.
ClickPack Container mit Y-Zulassung, 20 L , Art.-Nr. CP/20Y Schraubdeckel mit Originalitätssicherung Luft-, Wasser- und Wasserdampfdicht lebensmittelecht, mit UN-Zulassung für feste Stoffe mit Handgriffen, Material: HDPE Farbe: Fass weiß, Deckel blau Durchmesser Behälter: 318 mm Einfüllöffnung: 288 mm Höhe: 361 mm Inhalt: 20 Liter	13,50	12,95	12,40

Click-Pack lebensmittelecht



Kunststoffcontainer mit Schraubdeckel
für pharmazeutische Produkte,
Spezialchemikalien und
Lebensmittelzutaten



X-Zulassung

Spezifikation	Stückpreis EUR	ab 10,00 Stk.	ab 20,00 Stk.
ClickPack Container mit X-Zulassung, 15 L , Art.-Nr. CP/15X Schraubdeckel mit Originalitätssicherung Luft-, Wasser- und Wasserdampfdicht lebensmittelecht, mit UN-Zulassung für feste Stoffe mit Handgriffen, Material: HDPE Farbe: Fass weiß, Deckel blau Durchmesser Behälter: 333 mm Einfüllöffnung: 295 mm Höhe: 297 mm Inhalt: 15 Liter	13,40	12,85	12,35

Spezifikation	Stückpreis EUR	ab 8,00 Stk.	ab 16,00 Stk.
ClickPack Container mit X-Zulassung, 20 L , Art.-Nr. CP/20X Schraubdeckel mit Originalitätssicherung Luft-, Wasser- und Wasserdampfdicht lebensmittelecht, mit UN-Zulassung für feste Stoffe mit Handgriffen, Material: HDPE Farbe: Fass weiß, Deckel blau Durchmesser Behälter: 333 mm Einfüllöffnung: 295 mm Höhe: 377 mm Inhalt: 20 Liter	15,45	14,85	14,20

Spezifikation	Stückpreis EUR	ab 6,00 Stk.	ab 18,00 Stk.
ClickPack Container mit X-Zulassung, 25 L , Art.-Nr. CP/25X Schraubdeckel mit Originalitätssicherung Luft-, Wasser- und Wasserdampfdicht lebensmittelecht, mit UN-Zulassung für feste Stoffe mit Handgriffen, Material: HDPE Farbe: Fass weiß, Deckel blau Durchmesser Behälter: 333 mm Einfüllöffnung: 295 mm Höhe: 457 mm Inhalt: 25 Liter	17,00	16,30	15,60

Paletten

Paletten-
Zubehör

Faltboxen
Großboxen

Behälter
+Kästen

Kanister
+Fässer

ESD-Produkte

Sonderbau

Auffang-
wannen

Betriebs-
Ausstattung

nestbare Deckelfässer

lebensmittelecht



- sauber
- innen glatt
- wasserdampfdicht
- hergestellt aus HDPE
- einfach zu handhaben
- wiederverwendbar & nachhaltig
- originalitätssicher zu versiegeln

Spezifikation	Stückpreis EUR	ab 12,00 Stk.	ab 24,00 Stk.
nestbares Deckelfass, 30 L , Art.-Nr. NF/30 Schraubdeckel mit Originalitätssicherung Luft-, Wasser- und Wasserdampfdicht lebensmittelecht, mit UN-Zulassung für feste Stoffe mit Handgriffen, Material: HDPE Farbe: Fass weiß, Deckel blau Durchmesser Fass: 374 mm Einfüllöffnung: 326 mm Höhe: 408 mm Inhalt: 30 Liter	28,95	27,80	26,65
Spezifikation	Stückpreis EUR	ab 10,00 Stk.	ab 20,00 Stk.
nestbares Deckelfass, 40 L , Art.-Nr. NF/40 Schraubdeckel mit Originalitätssicherung Luft-, Wasser- und Wasserdampfdicht lebensmittelecht, mit UN-Zulassung für feste Stoffe mit Handgriffen, Material: HDPE Farbe: Fass weiß, Deckel blau Durchmesser Fass: 374 mm Einfüllöffnung: 326 mm Höhe: 570 mm Inhalt: 40 Liter	36,00	34,60	33,15
Spezifikation	Stückpreis EUR	ab 10,00 Stk.	ab 20,00 Stk.
nestbares Deckelfass, 50 L , Art.-Nr. NF/50 Schraubdeckel mit Originalitätssicherung Luft-, Wasser- und Wasserdampfdicht lebensmittelecht, mit UN-Zulassung für feste Stoffe mit Handgriffen, Material: HDPE Farbe: Fass weiß, Deckel blau Durchmesser Fass: 374 mm Einfüllöffnung: 326 mm Höhe: 660 mm Inhalt: 50 Liter	40,65	39,00	37,40
Spezifikation	Stückpreis EUR	ab 10,00 Stk.	ab 20,00 Stk.
nestbares Deckelfass, 60 L , Art.-Nr. NF/60 Schraubdeckel mit Originalitätssicherung Luft-, Wasser- und Wasserdampfdicht lebensmittelecht, mit UN-Zulassung für feste Stoffe mit Handgriffen, Material: HDPE Farbe: Fass weiß, Deckel blau Durchmesser Fass: 374 mm Einfüllöffnung: 326 mm Höhe: 770 mm Inhalt: 60 Liter	42,15	40,45	38,80
Spezifikation	Stückpreis EUR	ab 10,00 Stk.	ab 20,00 Stk.
nestbares Deckelfass, 75 L , Art.-Nr. NF/75 Schraubdeckel mit Originalitätssicherung Luft-, Wasser- und Wasserdampfdicht lebensmittelecht, mit UN-Zulassung für feste Stoffe mit Handgriffen, Material: HDPE Farbe: Fass weiß, Deckel blau Durchmesser Fass: 450 mm Einfüllöffnung: 390 mm Höhe: 701 mm Inhalt: 75 Liter	48,75	46,80	44,85

nestbare Deckelfässer

lebensmittelecht



Kunststoff-Fässer mit Schraubdeckel für pharmazeutische Produkte, Spezialchemikalien und Lebensmittelzutaten

Spezifikation	Stückpreis EUR	ab 10,00 Stk.	ab 20,00 Stk.
nestbares Deckelfass, 115 L , Art.-Nr. NF/115 Schraubdeckel mit Originalitätssicherung Luft-, Wasser- und Wasserdampfdicht lebensmittelecht, mit UN-Zulassung für feste Stoffe mit Handgriffen, Material: HDPE Farbe: Fass weiß, Deckel blau Durchmesser Fass: 450 mm Einfüllöffnung: 390 mm Höhe: 1005 mm Inhalt: 115 Liter	58,50	56,20	53,85
nestbares Deckelfass, 120 L , Art.-Nr. NF/120 Schraubdeckel mit Originalitätssicherung Luft- und Wasserdampfdicht lebensmittelecht, mit UN-Zulassung für feste Stoffe mit Handgriffen, Material: HDPE Farbe: Fass weiß, Deckel blau Durchmesser Fass: 570 mm Einfüllöffnung: 490 mm Höhe: 732 mm Inhalt: 120 Liter	70,15	67,35	64,55
nestbares Deckelfass, 150 L , Art.-Nr. NF/150 Schraubdeckel mit Originalitätssicherung Luft- und Wasserdampfdicht lebensmittelecht, mit UN-Zulassung für feste Stoffe mit Handgriffen, Material: HDPE Farbe: Fass weiß, Deckel blau Durchmesser Fass: 570 mm Einfüllöffnung: 490 mm Höhe: 870 mm Inhalt: 150 Liter	77,20	74,15	71,00

Paletten

Paletten-
Zubehör

Faltboxen
Großboxen

Behälter
+Kästen

Kanister
+Fässer

ESD-Produkte

Sonderbau

Auffang-
wannen

Betriebs-
Ausstattung

Kunststoff-Deckelfässer

30 bis 150 Liter

Spezifikation	Stückpreis EUR	ab 12,00 Stk.	ab 36,00 Stk.
Kunststoffdeckelfass 30 Liter, Art.-Nr. DF30 Tragevorrichtung: 2 seitliche Klappgriffe Material: HDPE-Kunststoff, Farbe: blau Gesamtgewicht: 1800 g Nennvolumen: 30 Liter Randvolumen: 31,5 Liter Gesamthöhe: 518 mm Durchmesser: 315 mm Einfüllöffnung: 250 mm mit UN-Zulassung Geruchs- und geschmacksneutral, lebensmittelecht Deckel mit Moosgummidichtung und Entlüftungstift Spannring + Außenhebelverschluss (inkl. Plombiersplint) verzinkt	14,95	14,50	14,10

Spezifikation	Stückpreis EUR	ab 18,00 Stk.	ab 27,00 Stk.
Kunststoffdeckelfass 60 Liter, Art.-Nr. DF60 Tragevorrichtung: 2 seitliche Klappgriffe Material: HDPE-Kunststoff, Farbe: blau Gesamtgewicht: 2870 g Nennvolumen: 60 Liter Randvolumen: 64 Liter Gesamthöhe: 618 mm Durchmesser: 400 mm Einfüllöffnung: 325 mm mit UN-Zulassung Geruchs- und geschmacksneutral, lebensmittelecht Deckel mit Moosgummidichtung und Entlüftungstift Spannring + Außenhebelverschluss (inkl. Plombiersplint) verzinkt	17,60	16,85	15,85

Spezifikation	Stückpreis EUR	ab 10,00 Stk.	ab 20,00 Stk.
Kunststoffdeckelfass 120 Liter, Art. DF120 Material: HDPE-Kunststoff, Farbe: blau Gesamtgewicht: 4500 g Nennvolumen: 120 Liter Randvolumen: 126 Liter Gesamthöhe: 803 mm Durchmesser: 500 mm Einfüllöffnung: 390 mm mit UN-Zulassung Geruchs- und geschmacksneutral, lebensmittelecht Deckel mit Moosgummidichtung und Entlüftungstift Spannring + Außenhebelverschluss (inkl. Plombiersplint) verzinkt	22,90	22,60	21,80

Spezifikation	Stückpreis EUR	ab 10,00 Stk.	ab 20,00 Stk.
Kunststoffdeckelfass 150 Liter, Art. DF150 Material: HDPE-Kunststoff, Farbe: blau Gesamtgewicht: 5350 g Nennvolumen: 150 Liter Gesamthöhe: 968 mm Durchmesser: 503 mm Einfüllöffnung: 393 mm mit UN-Zulassung Geruchs- und geschmacksneutral, lebensmittelecht Deckel mit Moosgummidichtung und Entlüftungstift Spannring + Außenhebelverschluss (inkl. Plombiersplint) verzinkt	25,80	25,65	24,75

Kunststoff-Deckelfässer

30 bis 150 Liter

- UN-Zulassung
- vielseitig verwendbar
- geruchs- und geschmacksneutral, lebensmittelecht
- für fast alle Füllgüter geeignet, beständig gegen viele Säuren und Laugen
- Deckel mit Moosgummidichtung und Entlüftungsstift
- Spannring und Außenhebelverschluß (inkl. Plombiersplint) verzinkt
- 30 Liter und 60 Liter-Fass mit jeweils zwei Klappgriffen



optional für DF/120 und DF/150
Deckel mit Spundloch



Spezifikation	Stückpreis EUR
Spundlochdeckel für Deckelfass 120L-150 L, Art.-Nr. 120-150-DS für 120-150 Liter Deckelfässer Farbe: schwarz mit Spundloch	5,80

Paletten

Paletten-
Zubehör

Faltboxen
Großboxen

Behälter
+Kästen

Kanister
+Fässer

ESD-Produkte

Sonderbau

Auffang-
wannen

Betriebs-
Ausstattung

Kunststoff-Deckel/Spundfässer

220 Liter

Spezifikation	Stückpreis EUR	ab 8,00 Stk.	ab 24,00 Stk.
Kunststoffdeckelfass 220 Liter, Art.-Nr. DF220 Material: HDPE-Kunststoff, Farbe: blau Gesamtgewicht: 7400 g Nennvolumen: 220 Liter Randvolumen: 222 Liter Gesamthöhe: 965 mm Durchmesser: 590 mm Einfüllöffnung: 467 mm mit UN-Zulassung Geruchs- und geschmacksneutral, lebensmittelecht Deckel mit Moosgummidichtung und Entlüftungstift Spannring + Außenhebelverschluss (inkl. Plombiersplint) verzinkt	42,45	42,15	40,70

Spezifikation	Stückpreis EUR	ab 8,00 Stk.	ab 24,00 Stk.
Kunststoff-Spundfass 220 Liter, Art.-Nr. SF220 Material: PE-Kunststoff, Farbe: blau Gesamtgewicht: 8500 g Nennvolumen: 220 Liter Randvolumen: 222 Liter Gesamthöhe: 935 mm Durchmesser: 584 mm Einfüllöffnung Ø: 56x4 + 70x6 mm mit UN-Zulassung Lebensmittelecht, Beständig gegen viele Säuren und Laugen. Für fast alle Füllgüter geeignet. Geruchs- und geschmacksneutral.	35,60	35,35	34,15

UN-Zulassung zum Transport von Flüssigkeiten.

Spezifikation	Stückpreis EUR	ab 8,00 Stk.	ab 24,00 Stk.
Kunststoff-Spundfass 220 Liter, Art.-Nr. SFN220 Material: PE-Kunststoff, Farbe: natur Gesamtgewicht: 8500 g Nennvolumen: 220 Liter Randvolumen: 222 Liter Gesamthöhe: 935 mm Durchmesser: 584 mm Einfüllöffnung Ø: 56x4 + 70x6 mm mit UN-Zulassung Lebensmittelecht, Beständig gegen viele Säuren und Laugen. Für fast alle Füllgüter geeignet. Geruchs- und geschmacksneutral.	39,65	38,25	36,80

UN-Zulassung zum Transport von Flüssigkeiten.

Spezifikation	Stückpreis EUR
Verschlusschlüssel für Spundstopfen, Art.-Nr. VSCH5161 Kombi-Schlüssel für Spundfässer sowie für Kanistermündungen Nr. 51 + 61 Farbe: weiß Gewicht: 120 Gramm	3,60

Spezifikation	Stückpreis EUR
Spundlochdeckel für Deckelfass 220 L, Art.-Nr. 220-DS für 220 Liter Deckelfässer Farbe: schwarz mit Spundloch	7,05

Kunststoff-Deckel/Spundfässer

220 Liter

- UN-Zulassung
- vielseitig verwendbar
- geruchs- und geschmacksneutral, lebensmittelecht
- für fast alle Füllgüter geeignet, beständig gegen viele Säuren und Laugen



SFN/220



SF/220



DF/220



Verschluss-Schlüssel



optional für DF/220
Deckel mit Spundloch

Paletten

Paletten-Zubehör

Faltboxen
Großboxen

Behälter
+Kästen

Kanister
+Fässer

ESD-Produkte

Sonderbau

Auffangwan-
nen

Betriebs-
Ausstattung

IBC-Container



Spezifikation	Stückpreis EUR	ab 4,00 Stk.
IBC mit Kunststoffpalette, Art.-Nr. IBC1000/K-150.50 Abm. 1000 x 1200 x 1160 mm mit Kunststoffpalette, 3 Kufen Einfüllöffnung: NW 150 Auslaufarmatur: NW 50 Volumen: 1000 Liter max. Dichte: 1,6 Gewicht: 56,4 kg Material: Innenbehälter: HD-PE Rahmen: Stahlrohr, verzinkt	150,30	138,25

Spezifikation	Stückpreis EUR	ab 4,00 Stk.
IBC mit Kunststoffpalette, Art.-Nr. IBC1000/K-150.50-UN Abm. 1000 x 1200 x 1160 mm mit Kunststoffpalette, 3 Kufen mit UN-Zulassung: UN 31HA1/Y speziell für Gefahrgut-Transporte Einfüllöffnung: NW 150 Auslaufarmatur: NW 50 Volumen: 1000 Liter max. Dichte: 1,6 Gewicht: 56,4 kg Material: Innenbehälter: HD-PE Rahmen: Stahlrohr, verzinkt	155,90	143,50

IBC-Container



Paletten

Paletten-
Zubehör

Faltboxen
Großboxen

Behälter
+Kästen

Kanister
+Fässer

ESD-Produkte

Sonderbau

Auffang-
wannen

Betriebs-
Ausstattung

Spezifikation	Stückpreis EUR	ab 4,00 Stk.
IBC mit Kunststoffpalette, Art.-Nr. IBC1000/K-225.80 Abm. 1000 x 1200 x 1160 mm mit Kunststoffpalette, 3 Kufen Einfüllöffnung: NW 225 Auslaufarmatur: NW 80 Volumen: 1000 Liter max. Dichte: 1,6 Gewicht: 56,4 kg Material: Innenbehälter: HD-PE Rahmen: Stahlrohr, verzinkt	155,30	143,80

Spezifikation	Stückpreis EUR	ab 4,00 Stk.
IBC mit Kunststoffpalette, Art.-Nr. IBC1000/K-225.80-UN Abm. 1000 x 1200 x 1160 mm mit Kunststoffpalette, 3 Kufen mit UN-Zulassung: UN 31HA1/Y speziell für Gefahrgut-Transporte Einfüllöffnung: NW 225 Auslaufarmatur: NW 80 Volumen: 1000 Liter max. Dichte: 1,6 Gewicht: 56,4 kg Material: Innenbehälter: HD-PE Rahmen: Stahlrohr, verzinkt	160,90	148,95

ESD

Electro Static Discharge / Elektrostatische Entladung

Kunststoffe wie Verpackungschips, Luftpolsterfolie oder Stretchfolie verursachen häufig starke Entladungen und sind deshalb als Verpackungsmaterial für elektrische Geräten nicht geeignet.



Eigenschaften von ESD-Produkten

In der Regel sind alle elektrisch-leitfähigen Produkte üblicherweise schwarz. Der Grund hierfür ist, dass dem Kunststoff bei der Herstellung besonders leitfähige Kohlefasern beigefügt werden. Diese sorgen dafür, dass elektronische Ladungen gefahrlos abgeleitet werden und die Ware somit nicht beschädigt wird.

Kunststoff-Paletten zum Schutz von elektronischen Bauteilen und zur sichereren Handhabung von explosions- und feuergefährlichen Stoffen.



Paletten-Auffangwannen zur sichereren Lagerung von explosions- und feuergefährlichen Stoffen.



Fragen Sie uns nach weiteren Produkten aus unserer ESD-Linie.

ESD



Weithalsfässer
< 10⁶ Ohm Oberflächenwiderstand

Paletten

Paletten-
Zubehör

Faltboxen
Großboxen

Behälter
+Kästen

Kanister
+Fässer

ESD-Produkte

Sonderbau

Auffang-
wannen

Betriebs-
Ausstattung



EURO-Behälter zum Schutz
bei Lagerung und Versand
von elektronischen Bauteilen.

Rollwagen für alle 400 x 300 mm Eurobehälter.
Reduziert elektrostatische Aufladung bei Kunststoffböden.



Fragen Sie uns nach weiteren Produkten aus unserer ESD-Linie.

SONDERBAU

Spezielle Anforderungen an Ladungsträger werden von unserem Sonderbau auch in kleinsten Stückzahlen durchgeführt. Sei es Tiefziehen bis 2,5 m, Kunststoff-Schweißen oder Fräsarbeiten.

Geschweißtes Gefache aus PE-Kunststoff

antistatisch für den Einsatz im Reinraum.

Stapelbare Sonderladungsträger

Clever verschachtelt für optimalen Raumgewinn, daher auf Europaletten-Maß zu Händeln.

Tiefgezogene Ladungsträger

Hier zur passgenauen Aufnahme der Werkstücke, stapelbar und auf Europalette lagernd.

SONDERBAU



Spezielle Ringe für Falboxen
Hier zur thermischen Entlastung der produzierten Werkstücke.

Spezielle Ringe für Falboxen
Hier mit Einfahröffnung für Gabelstapler, zusätzlich seitliche Ladeklappe.



Spezielle Paletten-Systeme
finden Sie auf Seite 26, 27.



Faltbox im Sonderformat
Hier 1800 mm x 800 mm nach Kundenwunsch.



Paletten

Paletten-Zubehör

Faltboxen
Großboxen

Behälter
+Kästen

Kanister
+Fässer

ESD-Produkte

Sonderbau

Auffangwannen

Betriebsausstattung

Sicherheitsauffangwannen

16 bis 140 Liter

Resistent gegenüber den meisten Laugen und Säuren
Recyclebar: ein umweltgerechter Werkstoff mit idealen Recyclingeigenschaften

Spezifikation	Stückpreis EUR
Sicherheitsauffangwanne, Art.-Nr. 2561-0 Außenmaß: 400 x 600 x 110 mm Innenmaß: 350 x 550 x 105 mm Material: PE-RE-Kunststoff stabiler umlaufender Griffband Volumen: 20 Liter Traglast: 50 kg Gewicht: 1,5 kg Farbe: schwarz Allgemeine bauaufsichtliche Zulassung: Zulassungs-Nr. Z-40.22-400	28,90
Sicherheitsauffangwanne, Art.-Nr. 2561-1 Außenmaß: 400 x 600 x 110 mm Innenmaß: 350 x 550 x 105 mm mit einem verzinktem Gitterrost Material: PE-RE-Kunststoff stabiler umlaufender Griffband Volumen: 16 Liter Traglast: 50 kg Gewicht: 5 kg Farbe: schwarz Allgemeine bauaufsichtliche Zulassung: Zulassungs-Nr. Z-40.22-400	68,65
Sicherheitsauffangwanne, Art.-Nr. 2562-0 Außenmaß: 600 x 800 x 130 mm Innenmaß: 535 x 735 x 125 mm Material: PE-RE-Kunststoff stabiler umlaufender Griffband Volumen: 50 Liter Traglast: 200 kg Gewicht: 2,5 kg Farbe: schwarz Allgemeine bauaufsichtliche Zulassung: Zulassungs-Nr. Z-40.22-400	46,75
Sicherheitsauffangwanne, Art.-Nr. 2562-1 Außenmaß: 600 x 800 x 130 mm Innenmaß: 535 x 735 x 125 mm mit einem verzinktem Gitterrost Material: PE-RE-Kunststoff stabiler umlaufender Griffband Volumen: 41 Liter Traglast: 200 kg Gewicht: 9 kg Farbe: schwarz Allgemeine bauaufsichtliche Zulassung: Zulassungs-Nr. Z-40.22-400	88,00

Sicherheitsauffangwannen

16 bis 140 Liter

- mit allgemeiner bauaufsichtlicher Zulassung
- ideal für Lagerung und Transport
z. B. in der Nahrungsmittelindustrie und in der Medizintechnik
- aus stoßfestem, nahtlosem Polyethylen
- Aufstellung auf ebenem Boden oder Europalette
Sicherung auf der Palette durch Anschraubwinkel (Zubehör)
- Temperaturbereich: -40° bis +60°C

Artikel Nr. 2561-1 16 Liter /oben
 Artikel Nr. 2562-1 41 Liter /mitte
 Artikel Nr. 2563-1 120 Liter /unten

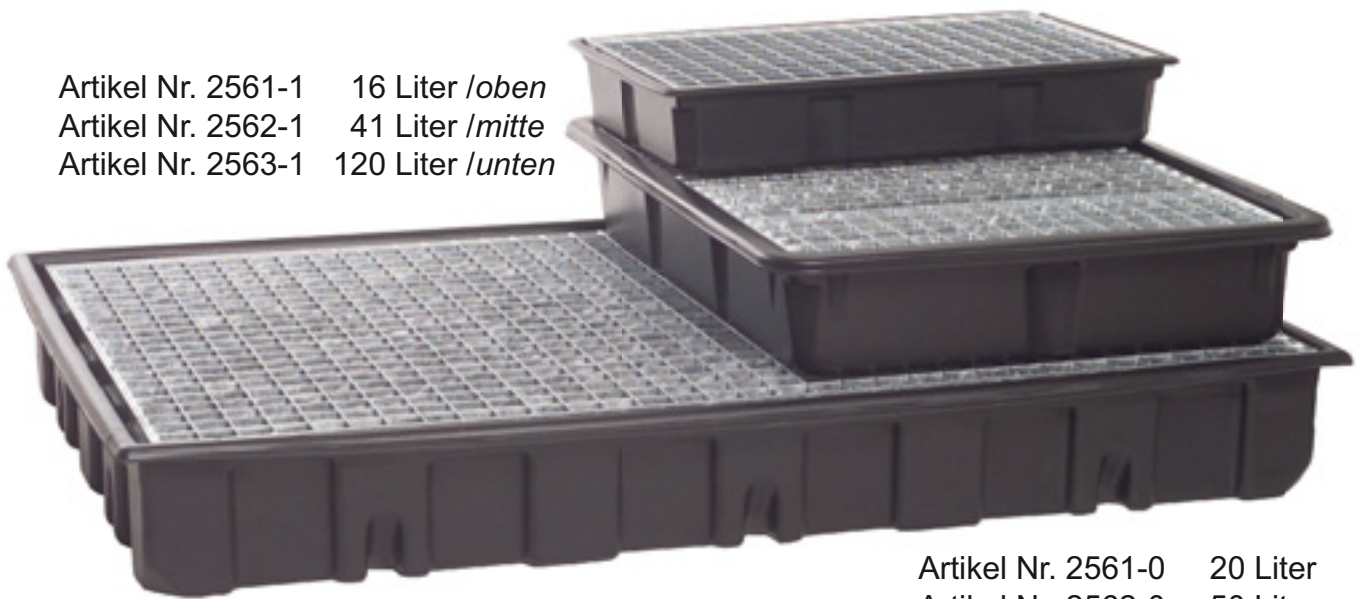

Artikel Nr. 2561-0 20 Liter
 Artikel Nr. 2562-0 50 Liter
 Artikel Nr. 2563-0 140 Liter

ohne Abb.
Alle Wannen auch ohne Gitterrost erhältlich:

Spezifikation	Stückpreis EUR
Sicherheitsauffangwanne, Art.-Nr. 2563-0 Außenmaß: 830 x 1230 x 160 mm Innenmaß: 750 x 1180 x 155 mm Material: PE-RE-Kunststoff stabiler umlaufender Griffband Volumen: 140 Liter Traglast: 500 kg Gewicht: 6 kg Farbe: schwarz Allgemeine bauaufsichtliche Zulassung: Zulassungs-Nr. Z-40.22-400	65,80
Sicherheitsauffangwanne, Art.-Nr. 2563-1 Außenmaß: 830 x 1230 x 160 mm Innenmaß: 750 x 1180 x 135 mm mit einem verzinktem Gitterrost Material: PE-RE-Kunststoff stabiler umlaufender Griffband Volumen: 120 Liter Traglast: 500 kg Gewicht: 22 kg Farbe: schwarz Allgemeine bauaufsichtliche Zulassung: Zulassungs-Nr. Z-40.22-400	146,20

Sicherheitsauffangwannen

16 bis 140 Liter

Schlagzäh: PETG ist besonders schlagzäh, extrem bruchfest und absolut splittersicher.
Recyclbar: Ein umweltgerechter Werkstoff mit idealen Recyclingeigenschaften.
Lebensmittelecht: Zugelassen (lt. BGA Kriterien) für Nahrungsmittelindustrie und Medizintechnik.
Schwer entflammbar: In der Baustoffklasse B1 (DIN 4102).

Spezifikation	Stückpreis EUR
Auffangwanne glasklar, Art.-Nr. 2555-0 Außenmaß: 400x 600 x 110 mm Innenmaß: 350 x 550 x 105 mm Material: PETG-Kunststoff stabiler umlaufender Griffband Volumen: 20 Liter Tragkraft: 50 kg Gewicht: 1,5 kg Farbe: glasklar Allgemeine bauaufsichtliche Zulassung: Zulassungs-Nr. Z-40.22-401	35,60
Auffangwanne glasklar, Art.-Nr. 2555-1 Außenmaß: 400 x 600 x 110 mm Innenmaß: 350 x 550 x 85 mm mit einem verzinktem Gitterrost Material: PETG-Kunststoff stabiler umlaufender Griffband Volumen: 16 Liter Tragkraft: 50 kg Gewicht: 5 kg Farbe: glasklar Allgemeine bauaufsichtliche Zulassung: Zulassungs-Nr. Z-40.22-401	76,70
Auffangwanne glasklar, Art.-Nr. 2554-0 Außenmaß: 600x 800 x 130 mm Innenmaß: 535 x 735 x 125 mm Material: PETG-Kunststoff stabiler umlaufender Griffband Volumen: 50 Liter Tragkraft: 200 kg Gewicht: 2,5 kg Farbe: glasklar Allgemeine bauaufsichtliche Zulassung: Zulassungs-Nr. Z-40.22-401	61,60
Auffangwanne glasklar, Art.-Nr. 2554-1 Außenmaß: 600 x 800 x 130 mm Innenmaß: 535 x 735 x 105 mm mit einem verzinktem Gitterrost Material: PETG-Kunststoff stabiler umlaufender Griffband Volumen: 41 Liter Tragkraft: 200 kg Gewicht: 9 kg Farbe: glasklar Allgemeine bauaufsichtliche Zulassung: Zulassungs-Nr. Z-40.22-401	105,10

Sicherheitsauffangwannen

16 bis 140 Liter

- mit allgemeiner bauaufsichtlicher Zulassung
- ideal für Lagerung und Transport z. B. in der Nahrungsmittelindustrie und in der Medizintechnik
- Aufstellung auf ebenem Boden oder Europalette
- Sicherung auf der Palette durch Anschraubwinkel (Zubehör)
- Temperaturbereich: -40° bis +60°C
- Resistent gegenüber den meisten Säuren, Salzen, Alkoholen, Kohlenwasserstoffen, Lösungsmitteln und Laugen

Artikel Nr. 2555-1 16 Liter /oben
 Artikel Nr. 2554-1 41 Liter /mitte
 Artikel Nr. 2553-1 120 Liter /unten

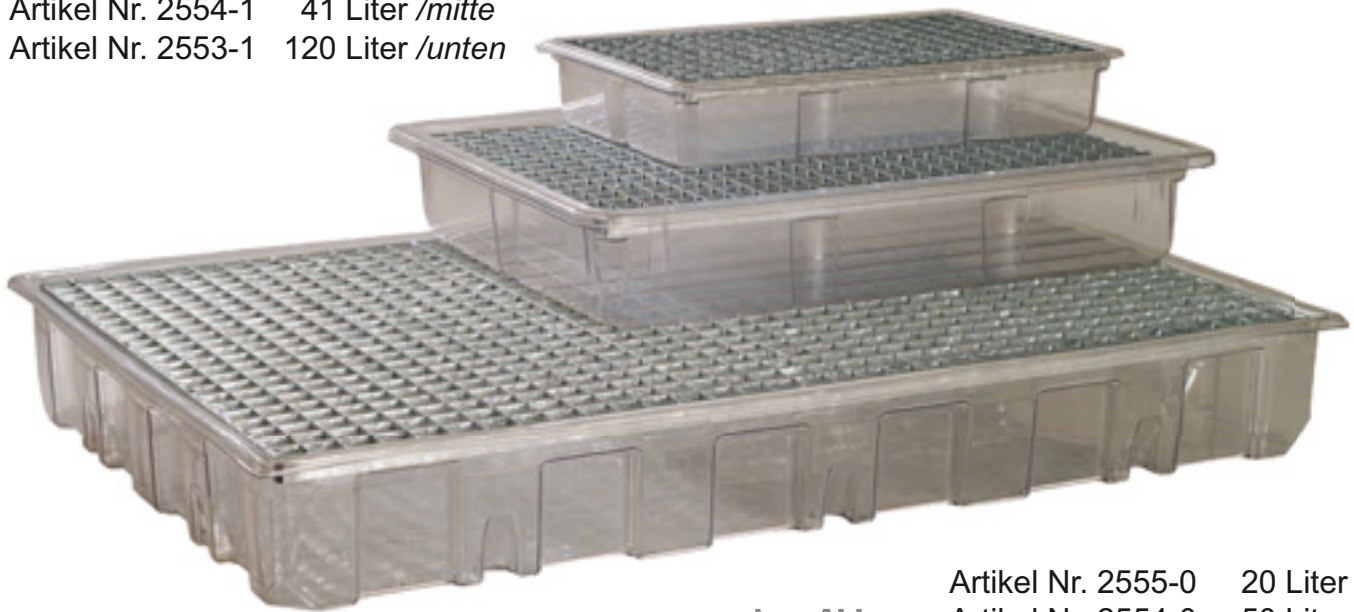

ohne Abb.
Alle Wannen auch ohne Gitterrost erhältlich:

Artikel Nr. 2555-0 20 Liter
 Artikel Nr. 2554-0 50 Liter
 Artikel Nr. 2553-0 140 Liter

Spezifikation	Stückpreis EUR
Auffangwanne glasklar, Art.-Nr. 2553-0 Außenmaß: 830 x 1230 x 160 mm Innenmaß: 750 x 1180 x 155 mm Material: PETG-Kunststoff stabiler umlaufender Griffband Volumen: 140 Liter Tragkraft: 500 kg Gewicht: 6,5 kg Farbe: glasklar Allgemeine bauaufsichtliche Zulassung: Zulassungs-Nr. Z-40.22-401	101,50

Spezifikation	Stückpreis EUR
Auffangwanne glasklar, Art.-Nr. 2553-1 Außenmaß: 830 x 1230 x 160 mm Innenmaß: 750 x 1180 x 135 mm mit einem verzinktem Gitterrost Material: PETG-Kunststoff stabiler umlaufender Griffband Volumen: 120 Liter Tragkraft: 500 kg Gewicht: 23,5 kg Farbe: glasklar Allgemeine bauaufsichtliche Zulassung: Zulassungs-Nr. Z-40.22-401	183,55

Sicherheitsauffangwannen

220 Liter Auffangvolumen

Spezifikation	Stückpreis EUR
Auffangwanne 220 Liter, Art.-Nr. 2500 Außenmaß: 820 x 1220 x 270 mm Innenmaß: 680 x 1080 x 260 mm Belastbarkeit: bis zu 1000 kg (bei gleichmäßiger Belastung) Material: HDPE-Kunststoff Volumen: 220 Liter Gewicht: 10 kg Farbe: schwarz DIBt-Zulassungsnummer: Z-40.22-327	117,80

Spezifikation	Stückpreis EUR
Auffangwanne 220 Liter, Art.-Nr. 2506 Außenmaß: 820 x 1220 x 370 mm Innenmaß: 680 x 1080 x 260 mm Wanne und Füße aus einem Stück Belastbarkeit: bis zu 1000 kg (bei gleichmäßiger Belastung) Material: HDPE-Kunststoff Volumen: 220 Liter Gewicht: 15 kg Farbe: schwarz DIBt-Zulassungsnummer: Z-40.22-327	126,90

Spezifikation	Stückpreis EUR
Gitterrost aus PE-Kunststoff, Art.-Nr. 250G-K passend zu 220 Liter Auffangwannen inkl. passender Abstützung Gewicht: 11 kg	75,00

Spezifikation	Stückpreis EUR
Gitterrost verzinkt, Art.-Nr. 250G-V passend zu 220 Liter Auffangwannen inkl. passender Abstützung Gewicht: 18 kg	65,00

Sicherheitsauffangwannen 220 Liter Auffangvolumen



Paletten

Paletten-
Zubehör

Faltboxen
Großboxen



Behälter
+Kästen

Kanister
+Fässer



Preis ohne Wanne

ESD-Produkte

Sonderbau



Preis ohne Wanne

Auffang-
wannen

Betriebs-
Ausstattung

Regalwannen



Spezifikation	Stückpreis EUR
Auffangwanne, Regalwanne, Art.-Nr. 2564-0 Außenmaß: 990 x 595 x 90 mm für Fachbodenbreite = 1000 mm Material: PE-Kunststoff Volumen: 30 Liter Gewicht: 2,5 kg Farbe: schwarz	54,85

Spezifikation	Stückpreis EUR
Auffangwanne, Regalwanne, Art.-Nr. 2564-1 Außenmaß: 990 x 595 x 90 mm für Fachbodenbreite = 1000 mm mit einem verzinkten Gitterrost Material: PE-Kunststoff Volumen: 26 Liter Gewicht: 10 kg Farbe: schwarz	97,00

Spezifikation	Stückpreis EUR
Auffangwanne, Regalwanne, Art.-Nr. 2565-0 Außenmaß: 1295 x 595 x 90 mm für Fachbodenbreite = 1300 mm Material: PE-Kunststoff Volumen: 40 Liter Gewicht: 3 kg Farbe: schwarz	74,50

Spezifikation	Stückpreis EUR
Auffangwanne, Regalwanne, Art.-Nr. 2565-1 Außenmaß: 1295 x 595 x 90 mm für Fachbodenbreite = 1300 mm mit einem verzinkten Gitterrost Material: PE-Kunststoff Volumen: 36 Liter Gewicht: 11,5 kg Farbe: schwarz	127,30

Gitterbox-Einsatzwannen



Spezifikation	Stückpreis EUR
Gitterbox-Einsatzwanne, Art-Nr. 2090-1 Außenmaß: 780 x 1180 x 145 mm passend in Gitterboxen (800 x 1200 mm) mit einem verzinktem Gitterrost Material: ABS-RE-Kunststoff sicherer Auslaufschutz weitgehend Chemikalienbeständig Volumen: 130 Liter Gewicht: 20 kg Farbe. schwarz	128,60



Spezifikation	Stückpreis EUR
Gitterbox-Einsatzwanne, Art-Nr. 2090 Außenmaß: 780 x 1180 x 145 mm passend in Gitterboxen (800 x 1200 mm) Material: ABS-RE-Kunststoff sicherer Auslaufschutz weitgehend Chemikalienbeständig Volumen: 130 Liter Gewicht: 6 kg Farbe. schwarz	44,90

Paletten

Paletten-
Zubehör

Faltboxen
Großboxen

Behälter
+Kästen

Kanister
+Fässer

ESD-Produkte

Sonderbau

Auffang-
wannen

Betriebs-
Ausstattung

Sicherheitsauffangwannen

Labor- und Palettenwannen

Spezifikation	Stückpreis EUR
Sicherheitsauffangwanne, Art.-Nr. 2561-2 Außenmaß: 400 x 600 x 110 mm Innenmaß: 350 x 550 x 105 mm mit Lochplatteneinsatz aus Kunststoff Material: PE-RE-Kunststoff stabiler umlaufender Griffband Volumen: 16 Liter Gewicht: 5 kg Farbe: schwarz Allgemeine bauaufsichtliche Zulassung: Zulassungs-Nr. Z-40.22-400	46,30

Spezifikation	Stückpreis EUR
Paletten-Auffangwanne, Art.-Nr. 2556-0 Abm. außen 800 x 1200 x 310 mm Abm. innen 1185 x 795 x 160 mm Palette und Wanne aus einem Stück Ausführung: mit 3 Kufen versehen Belastbarkeit: bis zu 1000 kg Material: PE-RE-Kunststoff Volumen: 140 Liter Gewicht: 29 kg Farbe: schwarz *ohne bauaufsichtliche Zulassung*	165,40

Spezifikation	Stückpreis EUR
Paletten-Auffangwanne, Art.-Nr. 2556-1 Abm. außen 800 x 1200 x 310 mm Abm. innen 1185 x 795 x 160 mm mit einem verzinktem Gitterrost Palette und Wanne aus einem Stück Ausführung: mit 3 Kufen versehen Belastbarkeit: bis zu 1000 kg Material: PE-RE-Kunststoff Volumen: 120 Liter Gewicht: 50 kg Farbe: schwarz *ohne bauaufsichtliche Zulassung*	230,40

Spezifikation	Stückpreis EUR
Paletten-Auffangwanne, Art.-Nr. 2556-2 Abm. außen 800 x 1200 x 310 mm Abm. innen 1185 x 795 x 160 mm mit einem PE-Kunststoffgitterrost Palette und Wanne aus einem Stück Ausführung: mit 3 Kufen versehen Belastbarkeit: bis zu 1000 kg Material: PE-RE-Kunststoff Volumen: 120 Liter Gewicht: 40 kg Farbe: schwarz *ohne bauaufsichtliche Zulassung*	240,40

Sicherheitsauffangwannen Labor- und Palettenwannen



Paletten

Paletten-
Zubehör

Faltboxen
Großboxen

Behälter
+Kästen

Kanister
+Fässer

ESD-Produkte

Sonderbau

Auffang-
wannen

Betriebs-
Ausstattung

Sicherheitsauffangwannen

Abtropfbecken bis 610 Liter



Preis ohne
Drahtkorb

Spezifikation	Stückpreis EUR
Auffangbehälter mit Rost, Art.-Nr. 2080-1 Außenmaß: 1000 x 1200 x 760 mm Innenmaß: 915 x 1115 x 570 mm Boden und Seitenwände geschlossen Beständig gegen viele Laugen und Säuren mit 4 Füßen, zum Unterfahren des Behälters Fassungsvermögen: 600 Liter Tragkraft: 600 kg (bei gleichm. Flächenbelastung) aus PE-HD Kunststoff mit verzinktem Gitterrost Gewicht: 58 kg / Farbe: grau	287,40

Sicherheitsauffangwannen für Großgebilde bis 1000 Liter

Paletten

Paletten-
Zubehör

Faltboxen
Großboxen

Behälter
+ Kästen

Kanister
+ Fässer

ESD-Produkte

Sonderbau

Auffang-
wannen

Betriebs-
Ausstattung

Stahlwanne mit
DIBt-Zulassung



Preis ohne
Edelstahl-Gebinde

Spezifikation	Stückpreis EUR
Auffangbehälter aus Stahl, Art.-Nr. 2081-1 für IBC/Tankcontainer Außenmaß: 1460 x 1460 x 620 mm Boden und Seitenwände geschlossen Auffangvolumen: 1000 Liter Tragkraft: 1900 kg (bei gleichm. Flächenbelastung) mit 4 Füßen, Unterfahrhöhe: 100 mm Material: 3mm Stahlblech, lackiert mit verzinktem Gitterrost mit DIBt-Zulassung Gewicht: 47 kg	672,20

Was ist eine Muskel-Skelett-Erkrankung (MSE)?

Risiken, die mit langen Stehphasen verbunden sind

(insbesondere auf harten Untergründen), umfassen Gelenkversteifungen, Schwellung der Beine oder Fußprobleme, wie Ballenzehen, Hühneraugen, Sehnenentzündungen und andere orthopädische Erkrankungen.

Statische Stehphasen sind der Grund dafür, dass sich das Blut in den Füßen ansammelt. Krampfadern und ähnliche venöse Störungen sind weitere Gefahren. Rücken-, Oberschenkel- und Nackenschmerzen sind üblich. Regelmäßige, lange, statische Stehphasen können die Elastizität des Weichgewebes (wie Muskeln, Bänder und Sehnen) langsam verringern, und diese degenerativen Schäden können zu rheumatischen Krankheiten führen.

Anti-Ermüdungsmatten...

regen zu mehr Bewegung an (sogar in statischen Positionen), da sich die Füße fast unmerklich der federnden Mattenoberfläche anpassen und dadurch einen gesünderen Kreislauf fördern.

Diese Bewegung, obwohl fast unmerklich, zwingt die Muskeln in Füßen und Waden zu kontrahieren. Hierdurch werden wiederum die Venen stärker angesprochen, die die Schwerkraft überwinden müssen, um das Blut zurück zum Herzen zu pumpen. Ähnlich der Abläufe beim Gehen und Laufen. Anti-Ermüdungsmatten unterstützen diesen Vorgang, auch wenn der Benutzer sehr oft in vorwiegend statischen Positionen steht.



Unter Muskel-Skelett-Erkrankungen (MSE) fallen Krankheitsbilder wie beispielsweise die Erkrankungen des unteren Rückens, Muskeln- oder Gewebeverletzungen, Bandscheibenvorfälle, Arthrosen oder Entzündungen in Gelenken. MSE entwickeln sich normalerweise über einen langen Zeitraum. Die Erkrankung beginnt in der Regel mit leichten Beschwerden, die dann schnell zu akuten Schmerzen werden. Repetitive Arbeiten und langes Stehen belastet den ganzen Körper, in erster Linie sind dadurch zunächst Füße, Beine und Rücken betroffen.



Spezifikation	Stückpreis EUR
Anti-Ermüdungsmatte, ökonomisch, Art.: RM90x150 ökonomische Anti-Ermüdungsmatte aus widerstandsfähigem Material angehobene Oberfläche für gesteigerte Rutschfestigkeit rundum abgeschrägte Kanten Abmessung: 900 x 1500 mm Materialstärke: 14 mm Material: SBR-Gummi Farbe: schwarz	29,55



Arbeitsplatz - Matten

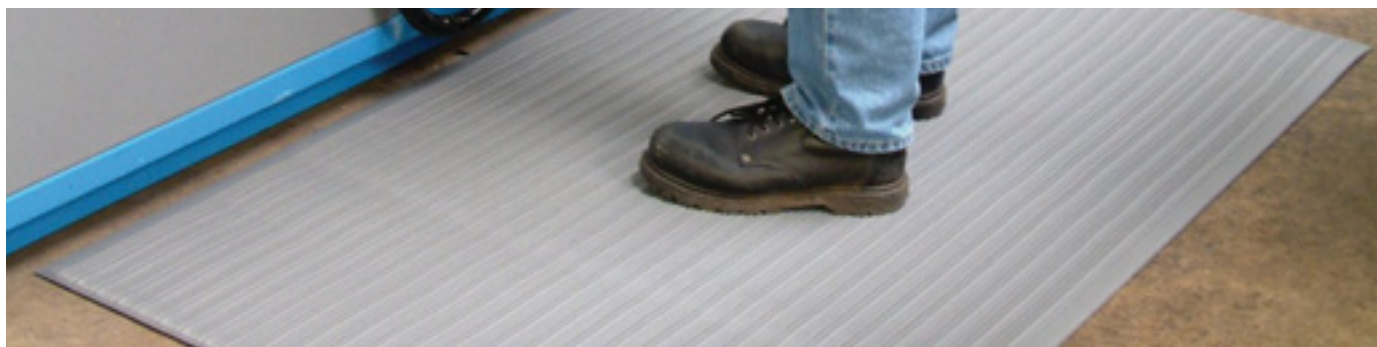

Spezifikation	Stückpreis EUR
<p>Anti-Ermüdungsmatte, einlagig, gerippt, Art. OR60x90</p> <p>gerippte Oberfläche für sicheren Stand ideal an allen trockenen Arbeitsplätzen:</p> <ul style="list-style-type: none"> - Produktion, Montage, Kommissionierung <p>feuerhemmend nach Brandschutzklasse B2 Abmessung: 600 x 900 mm Materialstärke: 9 mm Material: 100 % PVC Farbe: grau</p> <p>Auch mit gelbem Rand zur Sicherheitskennzeichnung erhältlich. Auch in anderen Ausführungen und als Rollenware bis max. 18,3 m erhältlich. Fragen Sie uns an!</p>	18,80

Spezifikation	Stückpreis EUR
<p>Anti-Ermüdungsmatte, einlagig, gerippt, Art. OR90x150</p> <p>gerippte Oberfläche für sicheren Stand ideal an allen trockenen Arbeitsplätzen:</p> <ul style="list-style-type: none"> - Produktion, Montage, Kommissionierung <p>feuerhemmend nach Brandschutzklasse B2 Abmessung: 900 x 1500 mm Materialstärke: 9 mm Material: 100 % PVC Farbe: grau</p> <p>Auch mit gelbem Rand zur Sicherheitskennzeichnung erhältlich. Auch in anderen Ausführungen und als Rollenware bis max. 18,3 m erhältlich. Fragen Sie uns an!</p>	38,15

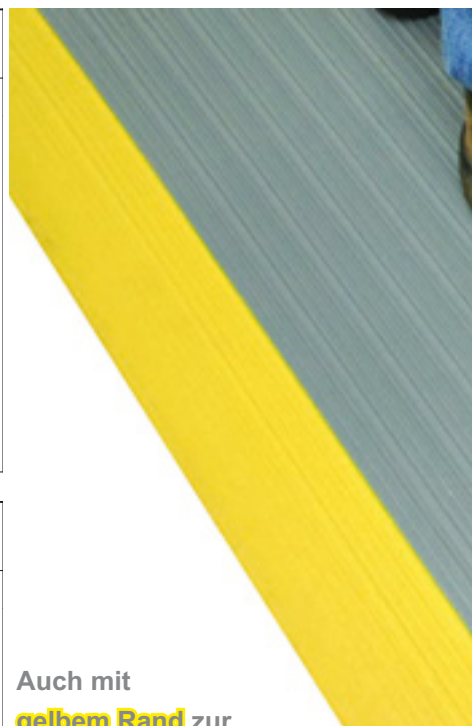

Auch mit
gelbem Rand zur
Sicherheitskennzeichnung erhältlich.



Spezifikation	Stückpreis EUR
<p>Anti-Ermüdungsmatte, einlagig, Art. OD60x90</p> <p>für gedämpften Stehkomfort ideal an allen trockenen Arbeitsplätzen:</p> <ul style="list-style-type: none"> - Produktion, Montage, Kommissionierung <p>in Tränenblechoptik Abmessung: 600 x 900 mm Materialstärke: 9 mm Material: 100 % PVC Farbe: schwarz</p> <p>Auch mit gelbem Rand zur Sicherheitskennzeichnung erhältlich. Auch in anderen Ausführungen und als Rollenware bis max. 18,3 m erhältlich. Fragen Sie uns an!</p>	18,80

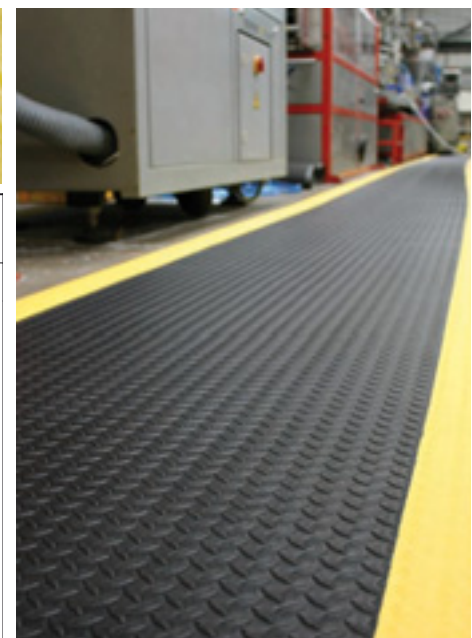

Paletten

Paletten-
Zubehör

Faltboxen
Großboxen

Behälter
+Kästen

Kanister
+Fässer

ESD-Produkte

Sonderbau

Auffang-
wannen

Betriebs-
Ausstattung

Arbeitsplatz - Matten



Spezifikation	Stückpreis EUR
Anti-Ermüdungsmatte Art. BM60x90 aus einer schwer abnutzbaren Gummimischung genoppte Oberfläche zur Anregung der Durchblutung Grundmaße: 600 x 900 mm Materialstärke: 14 mm ebenfalls als End- und Mittelmatten erhältlich durch Modulfunktion kann dann in der Breite von 0,60 m jede beliebige Länge erreicht werden Farbe: schwarz	39,00



Spezifikation	Stückpreis EUR
Anti-Ermüdungsmatte, Dual-Layer, Art. DP60x90 für anspruchsvolle industrielle Anwendungen Dual-Layer: - geschäumte, dämpfende Unterseite - robuste Oberseite in Tränenblechoptik resistent gegen viele Chemikalien Abmessung: 600 x 900 mm Materialstärke: 14 mm Material: PVC Farben: schwarz, grau Ebenfalls mit gelben Rand zur Sicherheits- kennzeichnung erhältlich. Auch in anderen Ausführungen und als Rollenware bis max. 18,3 m erhältlich. Fragen Sie uns an!	57,55



Arbeitsplatz - Matten

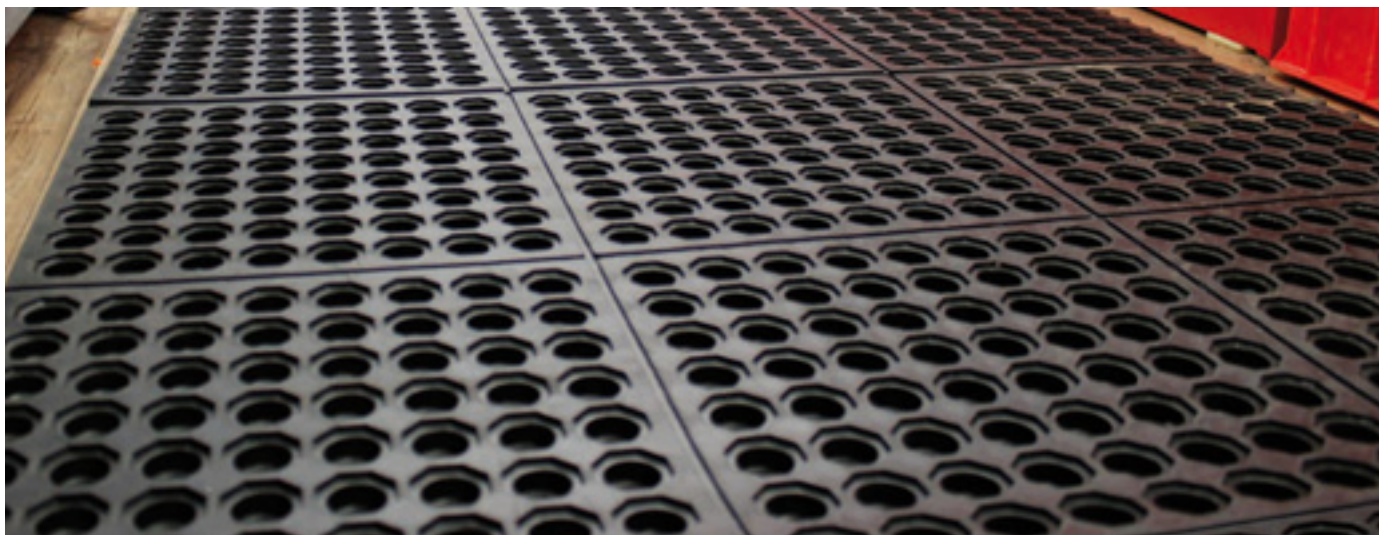

Paletten

Paletten-
Zubehör

Faltboxen
Großboxen

Spezifikation	Stückpreis EUR
Anti-Ermüdungsmatte, Modulsystem, Art. FS90x90 geeignet für Nass-Bereiche durch Modulsystem auch flächig verlegbar rutschhemmend, feuerhemmend durchbrochene Oberfläche Abmessung: 900 x 900 mm Materialstärke: 17 mm Material: natürliches Gummi Farbe: schwarz optionales Zubehör: Kantenleisten, Ecken und zusätzliche Verbinder	52,00



Behälter
+Kästen

Kanister
+Fässer



ESD-Produkte

Sonderbau

Spezifikation	Stückpreis EUR
Anti-Ermüdungsmatte, Modulsystem, Art. SFS90x90 Gute Resistenz gegen Öle und Fette temperaturbeständig bis max. 160°C geeignet für Nass-Bereiche durch Modulsystem auch flächig verlegbar rutschhemmend, feuerhemmend Abmessung: 900 x 900 mm Materialstärke: 17 mm Material: Gummi/Nitril-Mischung Farbe: schwarz optionales Zubehör: Kantenleisten, Ecken und zusätzliche Verbinder	52,25



Auffang-
wannen

Betriebs-
Ausstattung

Bodenbeläge

Bodenbeläge aus Gummi dienen als Auslegeware für verschiedene Anwendungsbereiche, hauptsächlich um die Gefahr des Ausrutschens zu vermeiden und Stolperkanten zu reduzieren.

Anwendungsbeispiele: Auf Fußböden, in öffentlichen Verkehrsmitteln, Eingangsflächen, Treppenhäusern, Lager- und Verkaufsflächen, Laderampen, Wohn- und Transportwagen, sowie als Zuschnitte für Werkzeugkästen, Schubladen, Fahrzeugeinrichtungen u.v.m.

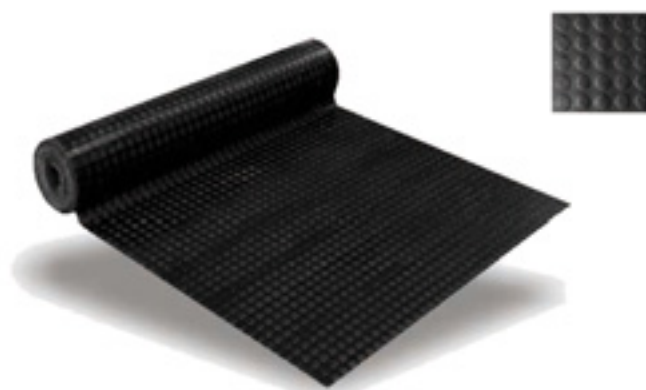

Spezifikation	Stückpreis EUR
Gummi-Flachnoppenmatte o. Steg, Art.-Nr. FNoSteg/1200/4 Oberfläche: Noppen ohne Steg Unterseite: stoffgemustert Härte: 65 +/- 5° Shore A Breite: 1200 mm Stärke: 4 mm Farbe: schwarz Lieferform: Rolle á 10 m (12 qm) Auch als Zuschnitt erhältlich!	148,00

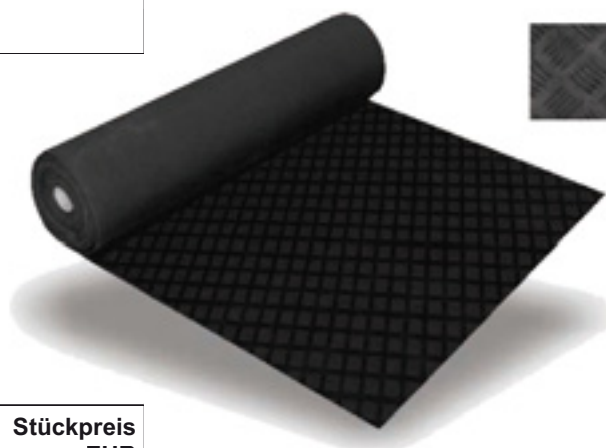

Spezifikation	Stückpreis EUR
Gummi-Hammerschlagmatte, Art.-Nr. HM/1200/3,5 Oberfläche: Riffelblech-Optik Unterseite: stoffgemustert Härte: 65 +/- 5° Shore A Breite: 1200 mm Stärke: 3,5 mm Farbe: schwarz Lieferform: Rolle á 10 m (12 qm) Auch als Zuschnitt erhältlich!	154,45

Bodenbeläge

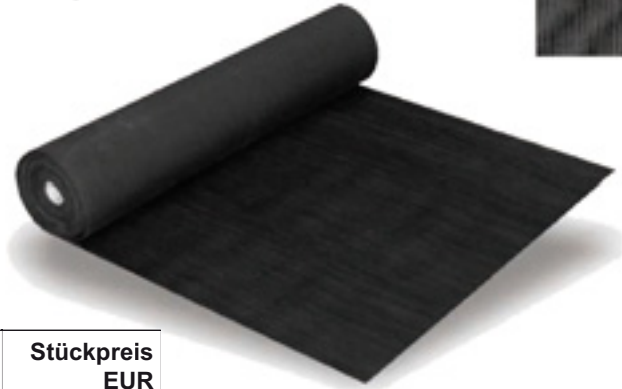

Paletten

Paletten-
Zubehör

Spezifikation	Stückpreis EUR
Gummi-Feinriefenmatte, Art.-Nr. FM/1200/3 Oberfläche: in Längsrichtung gerieft Unterseite: stoffgemustert Härte: 65 +/-5° Shore A Breite: 1200 mm Stärke: 3 mm Farbe: schwarz Lieferform: Rolle á 10 m (12 qm) Auch als Zuschnitt erhältlich!	85,95

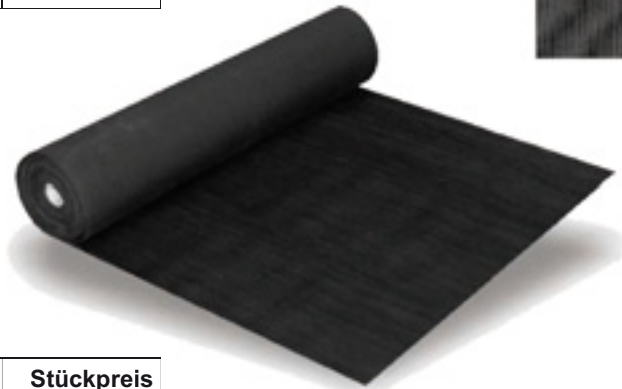

Faltboxen
Großboxen

Behälter
+Kästen

Spezifikation	Stückpreis EUR
Gummi-Breitriefenmatte, Art.-Nr. BM/1200/3 Oberfläche: in Längsrichtung gerieft Unterseite: stoffgemustert Härte: 65 +/-5° Shore A Breite: 1200 mm Stärke: 3 mm Farbe: schwarz Lieferform: Rolle á 10 m (12 qm) Auch als Zuschnitt erhältlich!	85,15

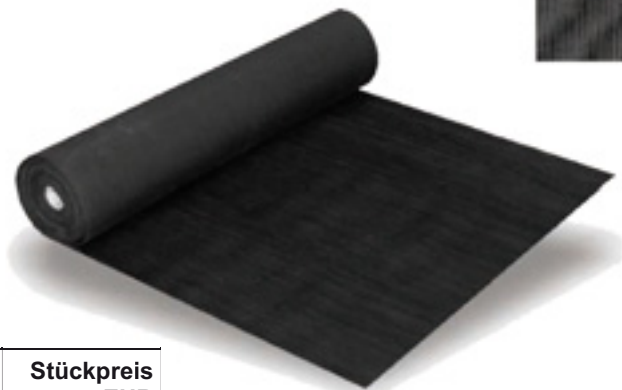

Kanister
+Fässer

ESD-Produkte

Sonderbau

Spezifikation	Stückpreis EUR
Gummi-Leistenmatte, Art.-Nr. LM/1200/6 Oberfläche: in Längsrichtung gerieft Unterseite: stoffgemustert Härte: 65 +/-5° Shore A Breite: 1200 mm Stärke: 6 mm Farbe: schwarz Lieferform: Rolle á 10 m (12 qm) Auch als Zuschnitt erhältlich!	156,00

Auffang-
wannen

Betriebs-
Ausstattung

Lieferbedingungen

Geltungsbereich

Nachstehende Bedingungen gelten nur gegenüber Kaufleuten, wenn der Vertrag zum Betrieb ihres Handelsgewerbes gehört, juristischen Personen des öffentlichen Rechts oder einem öffentlich rechtlichen Sondervermögen.

I. Anwendung

1. Aufträge werden erst durch die Auftragsbestätigung des Lieferanten verbindlich. Änderungen und Ergänzungen bedürfen der Schriftform. Alle Angebote sind freibleibend, soweit sie nicht als Festangebote bezeichnet sind.
2. Diese Bedingungen gelten bei ständigen Geschäftsbeziehungen auch für künftige Geschäfte, bei denen nicht ausdrücklich auf sie Bezug genommen ist, sofern sie dem Besteller bei einem früher vom Lieferant bestätigten Auftrag zugegangen sind.
3. Anders lautende Einkaufsbedingungen des Bestellers verpflichten den Lieferant nur, wenn sie von ihm ausdrücklich anerkannt werden.
4. Sollten einzelne Bestimmungen unwirksam sein oder werden, so werden die übrigen Bedingungen hiervon nicht berührt.

II. Preise

1. Die Preise gelten ab Werk einschließlich Fracht, Zoll, Einfuhrnebenabgaben und Verpackung zuzüglich Mehrwertsteuer in gesetzlicher Höhe.
2. Anders sich nach Abgabe des Angebotes oder nach Auftragsbestätigung bis zur Lieferung die maßgebenden Kostenfaktoren wesentlich, so werden sich Lieferant und Besteller über eine Anpassung der Preise und der Kostenanteile für Formen verständigen.
3. Ist die Abhängigkeit des Preises vom Teilgewicht vereinbart, ergibt sich der endgültige Preis aus dem Gewicht der freigegebenen Ausfallmuster.
4. Der Lieferant ist bei neuen Aufträgen (=Anschlußaufträgen) nicht an vorhergehende Preise gebunden.

III. Liefer- und Abnahmepflicht

1. Lieferfristen beginnen nach Eingang aller für die Ausführung des Auftrages erforderlichen Unterlagen, der Anzahlung und der rechtzeitigen Materialbestellungen, soweit diese vereinbart wurden. Mit Meldung der Versandbereitschaft gilt die Lieferfrist eingehalten, wenn die Versendung ohne Verschulden des Lieferanten unmöglich ist.
2. Wird eine vereinbarte Lieferfrist infolge eigenen Verschuldens des Lieferanten nicht eingehalten, so ist, falls er nicht grob fahrlässig oder vorsätzlich gehandelt hat, unter Ausschluss weiterer Ansprüche der Besteller nach Ablauf einer angemessenen Nachfrist berechtigt, eine Verzugsentschädigung zu fordern, oder vom Vertrag zurückzutreten, wenn er beim Setzen der Nachfrist auf die Ablehnung der Leistung schriftlich hingewiesen hat. Die Verzugsentschädigung ist auf höchstens 5% desjenigen Teils der Lieferung begrenzt, der nicht vertragsmäßig erfolgt ist.
3. Angemessene Teillieferungen sowie Abweichungen von den Bestellmengen bis zu plus/minus 10% sind zulässig.
4. Bei Abrufaufträgen ohne Vereinbarung von Laufzeit, Fertigungslosgrößen und Abnahmeterminen kann der Lieferant spätestens drei Monate nach Auftragsbestätigung eine verbindliche Festlegung hierüber verlangen. Kommt der Besteller diesem Verlangen nicht innerhalb drei Wochen nach, ist der Lieferant berechtigt, eine zweiwöchige Nachfrist zu setzen und nach deren Ablauf vom Vertrag zurückzutreten oder die Lieferung abzulehnen und Schadenersatz zu fordern.
5. Erfüllt der Besteller seine Abnahmepflichten nicht, so ist der Lieferant, unbeschadet sonstiger Rechte, nicht an die Vorschriften über den Selbsthilfeverkauf gebunden, kann vielmehr den Liefergegenstand nach vorheriger Benachrichtigung des Bestellers freihändig verkaufen.
6. Rücknahmen von Liefergegenständen durch den Lieferant im Kulanzverzug setzen einwandfreien Zustand, Originalverpackung und frachtfreie Anlieferung nach Terminverständnis voraus. Der Lieferant ist zur Berechnung angemessener, ihm durch die Rücknahme entstehender Kosten berechtigt.
7. Ereignisse höherer Gewalt berechtigen den Lieferant, die Lieferung um die Dauer der Behinderung und einer angemessenen Anlaufzeit hinauszuschieben, oder wegen des noch nicht erfüllten Teiles vom Vertrag ganz oder teilweise zurückzutreten. Der höhere Gewalt stehen Streik, Aussperrung oder unvorhersehbare Umstände, z.B. Betriebsstörungen, gleich, die dem Lieferant die rechtzeitige Lieferung trotz zumutbarer Anstrengungen unmöglich machen; den Nachweis dafür hat der Lieferant zu führen. Dies gilt auch, wenn die vorgenannten Behinderungen während eines Verzuges oder bei einem Unterlieferanten eintreten. Der Besteller kann den Lieferant auffordern, innerhalb von zwei Wochen zu erklären, ob er zurücktreten will, oder innerhalb einer angemessenen Nachfrist liefern will. Erklärt er sich nicht, kann der Besteller vom nicht erfüllten Teil des Vertrages zurücktreten. Der Lieferant wird den Besteller unverzüglich benachrichtigen, wenn ein Fall höherer Gewalt, wie in Absatz 1 ausgeführt, eintritt. Er hat Beeinträchtigungen des Bestellers so gering wie möglich zu halten, ggf. durch Herausgabe der Formen für die Dauer der Behinderung.

IV. Verpackung, Versand, Gefahrenübergang

1. Sofern nicht anders vereinbart, wählt der Lieferant Verpackung, Versandart und Versandweg nach bestem Ermessen.
2. Die Gefahr geht auch bei frachtfreier Lieferung mit dem Verlassen des Lieferwerkes auf den Besteller über. Bei vom Besteller zu vertretenden Verzögerungen der Absendung geht die Gefahr bereits mit der Mitteilung der Versandbereitschaft über.
3. Auf schriftliches Verlangen des Bestellers wird die Ware auf seine Kosten gegen Lager-, Bruch-, Transport- und Feuerschäden versichert.

V. Eigentumsvorbehalt

1. Die Lieferungen bleiben Eigentum des Lieferanten bis zur Erfüllung sämtlicher dem Lieferant gegen den Besteller zustehender Ansprüche, auch wenn der Kaufpreis für besonders bezeichnete Forderungen bezahlt ist. Bei laufender Rechnung gilt das vorbehaltene Eigentum an den Lieferungen (Vorbehaltsware) als Sicherung für die Saldoabrechnung des Lieferanten. Wird im Zusammenhang mit der Bezahlung des Kaufpreises eine wechselmäßige Haftung des Lieferanten begründet, so erlischt der Eigentumsvorbehalt nicht vor Einlösung des Wechsels durch den Käufer als Bezogenem.
2. Eine Be- oder Verarbeitung durch den Besteller erfolgt unter Ausschluss des Eigentumserwerbs nach § 950 BGB im Auftrag des Lieferanten; die-

ser wird entsprechend dem Verhältnis des Netto-Fakturenwerts seiner Ware zum Netto-Fakturenwert der be- oder verarbeitenden Ware Mit-eigentümer der so entstandenen Sache, die als Vorbehaltsware zur Sicherstellung der Ansprüche des Lieferanten gemäß Absatz 1 dient.

3. Bei Verarbeitung (Verbindung/Vermischung) mit anderen, nicht dem Lieferant gehörenden Waren durch den Besteller gelten die Bestimmungen der §§ 947, 946 BGB mit der Folge, daß der Miteigentumsanteil des Lieferanten an der neuen Sache nunmehr als Vorbehaltsware im Sinne dieser Bedingungen gilt.
4. Die Weiterveräußerung der Vorbehaltsware ist dem Besteller nur im gewöhnlichen Geschäftsverkehr unter der Bedingung gestattet, daß er mit seinen Kunden ebenfalls einen Eigentumsvorbehalt gemäß den Absätzen 1 bis 3 vereinbart. Zu anderen Verfügungen über die Vorbehaltsware, insbesondere Verpfändungen und Sicherheitsüber-eignung, ist der Besteller nicht berechtigt.
5. Für den Fall der Weiterveräußerung tritt der Besteller hiermit schon jetzt bis zur Erfüllung sämtlicher Ansprüche des Lieferanten, die ihm aus der Weiterveräußerung entstehenden Forderungen und sonstigen Ansprüche gegen seine Kunden mit allen Nebenrechten an den Lieferant ab. Auf Verlangen des Lieferanten ist der Besteller verpflichtet, dem Lieferant alle Auskünfte zu geben und Unterlagen auszuhändigen, die zur Geltendmachung der Rechte des Lieferanten gegenüber den Kunden des Bestellers erforderlich sind.
6. Wird die Vorbehaltsware vom Besteller nach Verarbeitung gemäß Absatz 2 und/oder 3 zusammen mit anderen dem Lieferant nicht gehörenden Waren weiterveräußert, so gilt die Abtretung der Kaufpreisforderung gemäß Absatz 5 nur in Höhe des Rechnungswertes der Vorbehaltsware des Lieferanten.
7. Übersteigt der Wert der für den Lieferant bestehenden Sicherheiten dessen Gesamtforderung um mehr als 10%, so ist der Lieferant auf Verlangen des Bestellers insoweit zur Freigabe von Sicherungen nach Wahl des Lieferanten verpflichtet.
8. Pfändungen oder Beschlagnahme der Vorbehaltsware von dritter Seite sind dem Lieferant unverzüglich anzuzeigen. Daraus entstehende Interventionskosten gehen in jedem Fall zu Lasten des Bestellers, soweit sie nicht von Dritten getragen sind.
9. Falls der Lieferant nach Maßgabe vorstehender Bestimmungen von seinem Eigentumsvorbehalt durch Zurücknahme der Vorbehaltsware Gebrauch macht, ist er berechtigt, die Ware freihändig zu verkaufen oder versteigern zu lassen. Die Rücknahme der Vorbehaltsware erfolgt zu dem erzielten Erlös, höchstens jedoch zu den vereinbarten Lieferpreisen. Weitergehende Ansprüche auf Schadenersatz, insbesondere entgangenen Gewinn, bleiben vorbehalten.

VI. Zusicherung und Mängelhaftung

1. Maßgebend für Qualität und Ausführung der Erzeugnisse sind die Ausfallmuster, welche dem Besteller auf Wunsch vom Lieferant zur Prüfung vorgelegt werden. Die Zusicherung für bestimmte Eigenschaften des Liefergegenstandes und für die Leistungen von Formen bedarf der Schriftform in der Auftragsbestätigung. Der Hinweis auf technische Normen dient der Leistungsbeschreibung. Die Zusicherung umfaßt nicht das Mangelfolgeschaden-Risiko, sofern der Lieferant, seine leitenden Angestellten oder Erfüllungsgehilfen nicht vorsätzlich oder grob fahrlässig handeln.
2. Wenn der Lieferant den Besteller außerhalb seiner Vertragsleistung beraten hat, haftet er für die Funktionsfähigkeit und die Eignung des Liefergegenstandes nur bei ausdrücklicher schriftlicher Zusicherung. Maßgebend ist der Stand der Technik im Zeitpunkt der Auftragsannahme.
3. Mängelrügen sind unverzüglich, spätestens zwei Wochen nach Erhalt der Lieferung schriftlich geltend zu machen. Bei versteckten Mängeln verlängert sich diese Frist auf eine Woche nach Feststellung. In beiden Fällen verjähren, soweit nichts anderes vereinbart, Gewährleistungsansprüche sechs Monate nach Wareneingang.
4. Bei begründeter Mängelrüge – wobei für Qualität und Ausführung die vom Besteller schriftlich freigegebenen Ausfallmuster maßgebend sind – ist der Lieferant nach seiner Wahl zur Nachbesserung oder zur kostenlosen Ersatzlieferung verpflichtet. Kommt er diesen Verpflichtungen nicht innerhalb angemessener Frist nach, ist der Besteller berechtigt, Minderung zu verlangen oder Wandlung zu erklären und den Ersatz von Nebenkosten wie z.B. Ein- und Ausbaukosten, Transportkosten usw.) zu verlangen. Weitergehende Ansprüche sind – gleich aus welchem Rechtsgrund ausgeschlossen. Ersetzte Teile sind auf Verlangen an den Lieferant unfrei zurückzusenden.
5. Eigenmächtiges Nacharbeiten und unsachgemäße Behandlung haben den Verlust aller Mängelansprüche zur Folge. Nur zur Abwehr unverhältnismäßig großer Schäden oder bei Verzug der Mängelbeseitigung durch den Lieferant ist der Besteller berechtigt, nach vorheriger Verständigung des Lieferanten nachzubessern und dafür Ersatz der angemessenen Kosten zu verlangen.

VII. Allgemeine Haftungbeschränkungen

In allen Fällen, in denen der Lieferant abweichend von den vorstehenden Bedingungen auf Grund vertraglicher oder gesetzlicher Anspruchsgrundlagen zum Schadenersatz verpflichtet ist, haftet er nur, soweit ihm, seinen leitenden Angestellten oder Erfüllungsgehilfen Vorsatz oder grobe Fahrlässigkeit zur Last gelegt werden kann.

VIII. Zahlungsbedingungen

1. Sämtliche Zahlungen sind in Euro ausschließlich an den Lieferant zu leisten.
2. Falls nichts anderes vereinbart, ist der Kaufpreis a) für Formen mit 50% bei Auftragsbestätigung sowie 50% 30 Tage nach Vorlage der vertragsgemäßen Ausfallmuster jeweils netto zu zahlen. Mit Bestätigung von Änderungsaufträgen des Bestellers von Formenfertigstellung sind alle bis dahin angefallenen Kosten zu erstatten, soweit sie die Anzahlung übersteigen. b) Für Teillieferungen oder sonstige Leistungen zahlbar mit 3% Skonto bei Vorauszahlung oder Nachnahme, mit 2% Skonto innerhalb 10 Tagen sowie ohne Abzug innerhalb 30 Tagen nach Rechnungsdatum. Eine Skontogewährung hat den Ausgleich aller früher fälligen Rechnungen zur Voraussetzung.
3. Bei Überschreitung des vereinbarten Zahlungstermins werden Zinsen in Höhe von 2% über dem jeweiligen Bundesbankdiskontsatz berechnet, sofern der Lieferant nicht höhere Sollzinsen nachweist.
4. Die Ablehnung von Schecks oder Wechseln bleibt vorbehalten. Schecks und rediskontfähige Wechsel werden nur erfüllungshalber angenommen, sämtliche damit verbundene Kosten gehen zu Lasten des Bestellers.



Stand: Januar 2016

5. Der Besteller kann nur aufrechnen, oder ein Zurückbehaltungsrecht geltend machen, wenn seine Forderungen unbestritten oder rechtskräftig festgestellt sind.
6. Nichteinhaltung von Zahlungsbedingungen oder Umständen, welche ernste Zweifel an der Kreditwürdigkeit des Bestellers begründen, haben die sofortige Fälligkeit aller Forderungen des Lieferanten zur Folge. Darüberhinaus ist der Lieferant berechtigt, für noch offenstehende Lieferungen Vorauszahlungen zu verlangen sowie nach angemessener Nachfrist vom Vertrag zurückzutreten oder Schadenersatz wegen Nichterfüllung zu verlangen, ferner dem Besteller die Weiterveräußerung der Ware zu untersagen und noch nicht bezahlte Ware auf Kosten des Bestellers zurückzuholen.

IX. Formen (Werkzeuge)

1. Der Preis für Formen enthält auch die Kosten für einmalige Bemusterung, soweit keine Sondervereinbarungen getroffen werden, nicht jedoch die Kosten für Prüf- und Bearbeitungsvorrichtungen sowie für vom Besteller veranlaßte Änderungen. Kosten für weitere Bemusterungen, die der Lieferant zu vertreten hat, gehen zu seinen Lasten.
2. Sofern nicht anders vereinbart, ist und bleibt der Lieferant Eigentümer der für den Besteller durch den Lieferant selbst oder einen von ihm beauftragten Dritten hergestellten Formen. Formen werden nur für Aufträge des Bestellers verwendet, solange der Besteller seinen Zahlungs- und Abnahmeverpflichtungen nachkommt. Der Lieferant ist nur dann zum kostenlosen Ersatz dieser Formen verpflichtet, wenn diese zur Erfüllung einer dem Besteller zugesicherten Ausbringungsmenge erforderlich sind. Die Verpflichtung des Lieferanten zur Aufbewahrung erlischt zwei Jahre nach der letzten Teile-Lieferung aus der Form und vorheriger Benachrichtigung des Bestellers.
3. Soll vereinbarungsgemäß der Besteller Eigentümer der Formen werden, geht das Eigentum nach Zahlung des Kaufpreises für sie auf ihn über. Die Übergabe der Formen an den Besteller wird durch die Aufbewahrungspflicht des Lieferanten ersetzt Unabhängig von dem gesetzlichen Herausgabanspruch des Bestellers und von der Lebensdauer der Formen ist der Lieferant bis zur Abnahme einer zu vereinbarenden Mindeststückzahl und/oder bis zum Ablauf eines bestimmten Zeitraumes zu ihrem ausschließlichen Besitz berechtigt. Der Lieferant hat die Formen als Fremdeigentum zu kennzeichnen und auf Verlangen des Bestellers auf dessen Kosten zu versichern.
4. Bei bestellereigenen Formen gemäß Absatz 3 und/oder vom Besteller leihweise zur Verfügung gestellten Formen beschränkt sich die Haftung des Lieferanten bezüglich Aufbewahrung und Pflege auf die Sorgfalt wie in eigenen Angelegenheiten. Kosten für die Wartung und Versicherung trägt der Besteller. Die Verpflichtungen des Lieferanten erlöschen, wenn nach Erledigung des Auftrages und entsprechender Aufforderung der Besteller die Formen nicht binnen angemessener Frist abholt. Solange der Besteller seinen vertraglichen Verpflichtungen nicht in vollem Umfang nachgekommen ist, steht dem Lieferant in jedem Fall ein Zurückbehaltungsrecht an den Formen zu.

X. Materialbestellungen

1. Werden Materialien vom Besteller geliefert, so sind sie auf seine Kosten und Gefahr mit einem angemessenen Mengenzuschlag von mindestens 5% rechtzeitig und in einwandfreier Beschaffenheit anzuliefern.
2. Bei Nichterfüllung dieser Voraussetzungen, verlängert sich die Lieferzeit angemessen. Außer in Fällen höherer Gewalt trägt der Besteller die entstehenden Mehrkosten auch für Fertigungsunterbrechungen.

XI. Schutzrechte

1. Hat der Lieferant nach Zeichnungen, Modellen, Mustern oder unter Verwendung von beigegebenen Teilen des Bestellers zu liefern, so steht dieser dafür ein, daß Schutzrechte Dritter hierdurch nicht verletzt werden. Der Lieferant wird den Besteller auf ihm bekannte Rechte hinweisen. Der Besteller hat den Lieferant von Ansprüchen Dritter freizustellen und den Ersatz des entstandenen Schadens zu leisten. Wird diesem die Herstellung oder Lieferung von einem Dritten unter Berufung auf ein ihm gehöriges Schutzrecht untersagt, so ist der Lieferant – ohne Prüfung der Rechtslage – berechtigt, die Arbeiten einzustellen.
2. Dem Lieferant überlassene Zeichnungen und Muster, die nicht zum Auftrag geführt haben, werden auf Wunsch zurückgesandt; sonst ist er berechtigt, sie drei Monate nach Abgabe des Angebotes zu vernichten.
3. Dem Lieferant stehen Urheber- und ggf. gewerbliche Schutzrechte an dem von ihm oder von Dritten in seinem Auftrag gestalteten Modellen, Formen und Vorrichtungen, Entwürfen und Zeichnungen zu.

XII. Erfüllungsort und Gerichtsstand

1. Erfüllungsort ist der Ort des Lieferwerkes.
2. Gerichtsstand ist nach Wahl des Lieferanten dessen Firmensitz oder der Sitz des Bestellers, auch für Urkunden-, Wechsel- und Scheckprozesse.
3. Es gilt ausschließlich deutsches Recht. Die Anwendung des Übereinkommens der Vereinten Nationen vom 11. April 1980 über Verträge über den internationalen Warenkauf (BGBl. 1989 II S.566) für die Bundesrepublik Deutschland (BGBl. 1990 II S.1477) ist ausgeschlossen.

Liefer- und Zahlungsbedingungen

Bei allen technischen Angaben handelt es sich um charakteristische Eigenschaften bzw. Richtwerte, die unter bestimmten Prüfbedingungen festgestellt worden sind.

Durch unterschiedliche Einsatzbedingungen wie Belastungsart, Umgebungstemperatur und Verweildauer ergeben sich abweichende Werte, die auf Anfrage geprüft werden können.

Standardgemäß transportieren wir über unseren Hausspediteur, dabei wird die Ware grundsätzlich nicht versichert. Falls Sie eine andere Versandart wünschen oder Ihre Ware versichern lassen möchten, teilen Sie uns dies bitte kurzfristig mit. Die Frachtkosten werden Ihnen separat in Rechnung gestellt.

Für alle unsere Lieferungen gelten unsere Zahlungs- und Lieferbedingungen.

Die gelieferten Waren bleiben gem. § 455 BGB bis zur vollständigen Bezahlung in unserem Eigentum. Erfüllungsort und Gerichtsstand ist Siegen.

Katalogpreise: Alle Preise im vorliegenden Katalog sind Nettopreise, unverzollt ab Werk D-57080 Siegen, zzgl. Mehrwertsteuer und ggf. Versand- und Verpackungskosten!

Endpreise: finden Sie inkl. aller anfallenden Kosten im Online-Shop:
www.paulpeter-shop.de

Gültigkeit: Preise gültig bis 31. Dezember 2019

Verpackungskosten: Pro Stapel / Stellplatz / Paket: 3,50 €

Gerne teilen wir Ihnen Verpackungskosten und Einheiten der einzelnen Produkte mit.

Paul Peter GmbH

Hengsbachstr. 8
D-57080 Siegen

www.paulpeter-gmbh.de

HRB-Nr.: 10447 (AG Siegen)

Gerichtsstand: Siegen

Geschäftsführerin: Katharina Helm

Tel.: +49 (0) 271 / 3 14 85-0

Fax: +49 (0) 271 / 31 71 23

info@paulpeter-gmbh.de

Steuer-Nr.: 342/5817/3249

USt-IdNr.: DE 815516467

CHEMISCHE BESTÄNDIGKEIT

Chemikalie	Konzentration	HDPE	LDPE	PA	PC	PP	PS	PVC-Hart	PVC-Weich	SAN
A										
Acetaldehyd		3/3	2/4	2/0	4/4	3/4	4/4	4/4	0/0	4/4
Acetamid	gesättigt	1/1	1/1	1/0	4/4	1/1	1/1	4/4	0/0	1/1
Aceton		1/1	3/3	1/0	4/4	1/3	4/4	4/4	0/0	4/4
Acetonitril		1/1	1/1	1/0	4/4	3/4	4/4	4/4	0/0	0/0
Acetophenon		0/0	1/0	1/0	(4)	1/3	0/4	4/4	4/4	0/4
Acetylen	100 %	1/0	1/0	1/0	1/0	1/0	0/0	2/0	4/4	3/0
Acrylnitril		1/1	1/3	1/0	4/4	3/4	4/4	4/4	4/4	0/0
Adipinsäure	gesättigt	1/1	1/2	0/0	1/1	1/1	1/1	1/3	1/3	0/0
Allylalkohol	96 %	1/3	3/3	3/0	3/3	2/2	2/4	2/3	4/4	4/4
Aluminiumchlorid	10 %	1/1	1/2	1/0	1/0	1/1	1/1	1/1	0/0	1/1
Aluminiumoxid	fest	1/1	1/1	1/1	1/1	1/1	1/1	1/1	1/1	1/1
Ameisensäure	98-100 %	1/1	1/2	4/4	3/4	1/3	3/4	3/4	1/3	3/4
Aminosäuren		1/1	1/1	1/1	1/1	1/1	1/1	1/1	0/0	0/0
Ammoniak	25 %	1/1	1/1	4/4	4/4	1/1	2/3	1/2	1/3	2/2
Ammoniumchlorid	wässrig	1/1	1/1	1/0	1/0	1/1	1/1	1/3	1/0	1/1
Ammoniumhydroxid	5 %	1/1	1/1	1/0	3/4	1/1	1/3	1/1	0/0	0/0
Ammoniumoxalat		1/1	1/2	(1)	1/1	1/2	1/1	1/1	0/0	0/0
Ammoniumphosphat	jede	1/1	1/1	1/0	(2)	1/1	1/1	1/1	0/0	0/0
Ammoniumsulfid	jede	1/1	1/1	1/0	4/4	1/1	0/0	1/3	1/0	0/0
Amylacetat (Pentylacetate)	1/2	2/3	2/0	4/4	3/4	4/4	4/4	4/4	4/4	
Amylalkohol		1/1	1/2	1/0	1/0	1/1	1/3	2/3	3/0	0/4
Anilin		1/2	1/3	3/4	4/4	2/3	4/4	4/4	4/4	0/4
B										
Bariumchlorid	gesättigt	1/1	1/1	1/0	1/0	1/1	1/1	1/3	1/0	1/1
Benzaldehyd		1/3	3/3	3/0	4/4	1/4	4/4	4/4	4/4	0/4
Benzin		2/3	3/4	1/0	3/3	3/4	4/4	2/4	0/0	0/4
Benzoesäure	gesättigt	1/1	1/1	3/4	4/4	1/3	2/2	1/2	1/0	1/1
Benzol		3/4	3/4	2/0	4/4	3/4	4/4	4/4	0/0	0/4
Benzylalkohol		3/4	4/4	4/4	4/4	4/4	4/4	2/3	0/0	4/4
Blausäure	wässrig	1/1	1/1	(3)	4/4	1/1	1/0	1/0	1/0	0/0
Bleiacetat	wässrig	1/1	1/1	3/0	1/0	1/1	1/1	1/1	1/0	1/1
Borsäure	10 %	1/1	1/1	1/0	1/1	1/1	1/2	1/3	1/0	1/1
Bremsflüssigkeit		1/0	1/0	1/0	4/4	1/1	3/0	1/0	3/0	4/4
Brom		4/4	4/4	4/4	4/4	4/4	4/4	2/4	4/4	4/4
Brombenzol		3/4	4/4	1/0	4/4	4/4	4/4	4/4	0/0	0/0
Bromwasserstoffsäure	50 %	1/1	1/2	4/4	4/4	1/2	4/4	1/1	3/3	0/0
Butadien		3/4	4/4	1/0	4/4	4/4	4/4	3/4	0/0	0/0
Butanol	techn. rein	1/1	1/3	1/0	1/0	1/2	1/0	1/3	4/4	0/0
Buttersäure		3/4	4/4	3/3	4/4	4/4	4/4	2/4	4/4	4/4
Butylacetat		1/2	2/3	1/0	4/4	3/4	4/4	4/4	4/4	4/4
C										
Calciumchlorid	wässrig	1/1	1/1	1/0	1/0	1/1	1/1	1/3	1/0	1/1
Calciumhydroxid	konz.	1/1	1/1	1/0	4/4	1/1	2/2	1/1	1/0	0/0
Calciumhypochlorit	gesättigt	1/1	1/1	1/4	3/4	1/1	2/3	2/3	3/0	1/1
Calciumsulfat	gesättigt	1/1	1/1	1/1	1/0	1/1	1/0	1/3	1/0	0/0
Carbazol		1/1	1/1	(2)	4/4	1/1	1/1	4/4	0/0	4/4
Cellosolveacetat		1/1	1/2	0/0	3/4	1/2	4/4	3/4	0/0	0/0
Chlor	10 % naß	3/4	3/4	4/4	2/3	4/4	4/4	1/2	0/0	4/4
Chlorbenzol		3/4	3/4	4/4	4/4	3/4	4/4	4/4	0/0	4/4
Chloroform		3/4	4/4	3/3	4/4	2/3	4/4	4/4	4/4	4/4
Chlorwasser		3/0	0/4	4/4	4/4	3/4	4/4	3/3	3/0	3/3
Chromsäure	10 %	1/1	1/1	4/4	2/3	1/1	1/1	1/2	0/0	0/3
Citronensäure	10 %	1/1	1/1	1/1	1/2	1/1	1/2	2/2	1/0	0/0
Cyclohexan		3/4	3/4	1/0	3/3	3/4	4/4	2/3	1/0	1/3
D										
Decahydronaphtalin (Decalin)		1/2	2/4	1/0	4/4	2/4	4/4	1/2	3/0	3/4
Dibutylphthalat		1/3	3/3	1/0	4/4	2/2	4/4	4/4	4/4	0/4
Dichlorbenzol		3/3	3/4	(1)	4/4	3/4	4/4	4/4	4/4	4/4
Diethylbenzol		3/4	4/4	(1)	3/4	4/4	4/4	4/4	0/0	0/0
Diethylether		3/4	4/4	1/0	4/4	4/4	4/4	3/4	0/0	4/4
Dimethylformamid		1/1	1/3	1/0	4/4	1/1	4/4	3/4	0/0	4/4
Dioxin 1,4		2/2	2/3	1/0	4/4	3/3	4/4	3/4	4/4	4/4
E										
Eisessig		0/0	0/0	4/4	4/4	1/3	0/0	0/0	0/0	0/0
Essigsäure	50 %	1/1	1/1	4/4	1/2	1/1	2/2	1/2	0/0	0/0
Essigsäuremethylester	100 %	1/0	1/1	1/0	(4)	1/3	4/4	4/4	4/4	4/4
Ethanol	50 %	1/1	1/1	1/0	1/0	1/1	1/0	1/0	3/0	0/0
Ether		3/4	4/4	1/1	4/4	4/4	4/4	3/4	4/4	4/4
Ethylacetat		1/3	3/4	1/0	4/4	1/3	4/4	4/4	4/4	0/4
Ethylacrylat	100 %	4/4	4/4	1/0	(4)	4/4	0/0	4/4	4/4	0/0
Ethylalkohol	96 %	1/1	1/3	1/0	1/3	1/1	3/4	1/3	3/0	1/3
Ethylbenzol		2/3	3/4	(2)	4/4	3/4	4/4	4/4	4/4	4/4
Ethylchlorid		3/3	3/4	1/0	4/4	3/4	4/4	4/4	4/4	4/4
Ethylencyanacetat		1/1	1/1	0/0	3/4	1/1	2/4	3/4	0/0	0/0
Ethylenglykol		1/1	1/1	1/0	2/3	1/1	1/1	1/1	3/3	1/1
Ethylenoxid		2/3	3/3	3/0	3/4	3/3	4/4	3/4	0/0	0/0
Ethylether	tech. rein.	3/0	2/3	1/0	4/4	4/4	4/4	4/4	4/4	0/0
F										
Fluor		4/4	4/4	1/4	4/4	4/4	4/4	1/2	0/0	4/4
Fluoride		1/1	1/1	(2)	1/1	1/1	2/2	1/1	0/0	0/0
Flußsäure	50 %	1/1	1/1	4/4	4/4	1/1	4/4	2/3	2/0	3/3
Formaldehyd	40 %	1/2	2/3	1/3	1/2	1/2	4/4	2/3	3/3	0/4
Fotoentwickler		1/3	1/1	4/4	(2)	1/2	0/0	1/3	1/0	0/0
Fotofixierbäder		1/0	1/1	1/0	(2)	1/1	0/0	1/3	1/0	0/0
Frostschutzmittel (KFZ)		1/1	1/1	3/3	(1)	1/1	1/1	0/0	0/0	0/0
G										
Glucose	jede	1/1	1/1	1/1	1/1	1/1	1/1	1/3	1/3	0/0
Glycerin	jede	1/1	1/1	1/0	3/3	1/1	1/1	1/	2/3	1/1
H										
Harnstoff (Carbamid u.a.)	1/1	1/1	1/0	1/1	1/1	1/2	2/4	3/3	1/1	
Heizöl		3/3	3/4	1/0	3/3	1/3	3/4	1/1	3/3	1/1
Heptan. n-		2/3	3/4	1/0	1/2	2/4	4/4	2/3	4/4	1/0
H										
Hexan		2/3	4/4	1/0	(2)	2/3	4/4	2/4	4/4	1/1
Hydrazinhydrat	wässrig	1/1	1/0	4/4	(4)	1/1	0/0	1/0	0/0	0/0
I										
Isopropanol (Isopropylalkohol)	techn. rein	1/1	1/1	1/0	1/2	1/1	2/2	1/2	4/4	1/4
Isopropylacetat		1/2	2/3	1/0	4/4	2/3	4/4	4/4	4/4	0/0
J										
Jod (J) - Tinktur		1/3	1/3	4/4	3/4	1/2	3/3	4/4	4/4	3/3
K										
Kalilauge (Kaliumhydroxid)	50 %	1/1	1/1	1/0	4/4	1/1	1/1	1/1	1/0	0/0
Kaliumperchlorat	gesättigt	1/1	1/1	(1)	1/0	1/1	0/0	1/3	3/0	0/0
Kaliumpermanganat		1/3	1/1	4/4	1/0	1/1	1/3	1/3	0/0	1/3
Kerosin		2/2	3/4	(1)	4/4	3/3	4/4	1/1	0/0	0/0
Königswasser		4/4	4/4	4/4	4/4	4/4	4/4	4/4	4/4	3/4
Kohlendioxid		1/1	0/0	0/0	0/0	1/1	0/0	1/1	0/0	1/1
Kresol		3/4	4/4	4/4	4/4	2/3	4/4	4/4	4/4	3/4
L										
Lanolin	techn. rein	1/3	1/3	1/0	1/0	1/3	1/1	3/3	3/3	1/1
M										
Maschinenöl	100 %	0/0	1/4	(1)	(2)	1/3	0/0	0/0	0/0	0/0
Menthol	100 %	1/3	3/4	3/0	3/4	1/3	4/4	0/0	0/0	0/0
Metallsalze	gelöst	1/1	1/1	0/0	1/1	1/1	2/2	1/1	0/0	0/0
Methanol (Methylalkohol)		1/1	1/1	2/0	4/4	1/1	3/4	1/3	3/3	3/4
Methoxyethylol		1/1	1/2	(2)	3/4	1/2	4/4	4/4	0/0	0/0
Methylglyketon		1/3	3/4	1/0	4/4	1/3	4/4	4/4	4/4	4/4
Methylenchlorid		4/4	4/4	3/4	4/4	1/4	2/4	4/4	4/4	4/4
Milchsäure	85 %	1/1	1/1	3/4	1/2	1/2	2/2	2/3	2/3	1/1
Mineralöl		1/1	2/4	(1)	1/2	1/3	1/1	1/2	0/0	0/0
Monochloressigsäure		1/1	1/1	4/4	3/4	1/2	2/4	3/4	4/4	0/0
N										
Natriumacetat	jede	1/1	1/1	1/0	1/2	1/1	2/2	2/3	3/0	1/1
Natriumcarbonat		1/1	1/1	1/0	1/0	1/1	0/0	0/0	0/0	1/1
Natriumchlorid	jede	1/1	1/1	1/0	1/1	1/1	1/1	1/3	1/3	1/1
Natriumdichromat		0/0	1/1	1/0	1/0	1/1	1/1	1/0	0/0	0/0
Natriumhydroxyd	50 %	1/1	1/1	1/0	4/4	1/1	2/2	1/2	0/0	0/3
Natriumhypochlorit	15 %	1/1	1/1	4/4	2/3	1/1	1/1	1/1	0/0	1/1
Natriumhypochlorid	50 %	3/3	3/3	4/4	(4)	3/3	0/0	1/0	0/0	0/0
Natronlauge	30 %	1/1	1/1	1/0	4/4	1/1	1/0	1/3	1/3	0/0
Nitrobenzol		3/4	4/4	4/4	4/4	2/4	4/4	4/4	4/4	4/4
O										
Octan. -n		1/1	1/1	1/0	2/3	1/1	4/4	3/4	3/3	1/1
Öle und Fette, vegetabil		1/3	1/3	(2)	(2)	1/3	3/0	1/1	3/3	0/0
Oxalsäure		1/1	1/1	3/4	1/0	1/1	1/1	1/1	1/1	1/1
P										
Perchloräthylen		4/4	4/4	4/4	4/4	4/4	4/4	4/4	0/0	1/1
Perchlorsäure		2/4	2/4	4/4	4/4	2/4	2/3	2/4	3/0	0/0
Petroleum	techn. rein	1/3	3/4	1/0	3/0	1/3	4/4	1/0	3/0	3/4
Phenol	100 %	2/								



Paul Peter

Paul Peter GmbH

Hengsbachstr. 8

D-57080 Siegen

Tel.: +49 (0) 271 / 3 14 85-0

Fax: +49 (0) 271 / 31 71 23

info@paulpeter-gmbh.de

www.paulpeter-gmbh.de

www.paulpeter-shop.de

Ihre Ansprechpartner:

Verkaufsleitung
Prokuristin

Saskia C. Menzel-Stanjek

Wirtschaftsfachwirtin (IHK)

s.menzel-stanjek@paulpeter-gmbh.de

Telefon: +49 (0)271 / 31485-11



Logistik

Maren Hähner

m.haehner@paulpeter-gmbh.de

Telefon: +49 (0)271 / 3 14 85-14

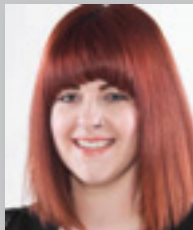

Geschäftsleitung

Katharina Helm

k.helm@paulpeter-gmbh.de

Telefon: +49 (0)271 / 3 14 85-0



Sachbearbeitung

Jennifer Becker

j.becker@paulpeter-gmbh.de

Telefon: +49 (0)271 / 3 14 85-17

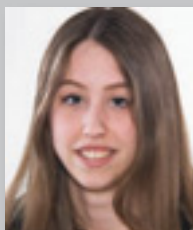

Projektbetreuung
im Außendienst

Tankred Helm

t.helm@paulpeter-gmbh.de

Mobil: +49 (0)1 71 / 4 14 1000

